A Superintendencia do Estado de Guerra Caberá a Uma Commissão Presidida Pelo Ministro da Justiça e Integrada Por Um Gen. e Um Almirante, Competindo a Sua Execução em Quasi Todos os Estados aos Governadores

200 RÉIS

Diario Carioca

200 RÉIS

Director-Presidente
HORACIO DE CARVALHO JUNIOR

Fundador: J. E. DE MACEDO SOARES

Director-Thesoureiro
J. B. MARTINS GUIMARÃES

Anno X — Numero 2.862

Rio de Janeiro, Sexta-feira, 8 de Outubro de 1937

Praça Tiradentes n.° 77

Bem Recebida Pela Opinião Publica a Commissão Que Superintenderá as Medidas do Estado de Guerra

MOVIMENTADO O MINISTERIO DA GUERRA

O CHEFE DE POLICIA NA DIRECTORIA DA AVIAÇÃO MILITAR — UMA PROVIDENCIA URGENTE DO GENERAL ALMERIO DE MOURA — PEDIU HABEAS-CORPUS" PERIGOSO CHEFE BOLCHEVISTA — DESIGNAÇÃO DE CAPITÃES DE CAVALLARIA

CHEGARAM AO RIO OS GEN. DALTRO FILHO E LUCIO ESTEVES — PROVIDENCIAS DO MINISTRO DA JUSTIÇA

Sr. J. C. de Macedo Soares

Foram hontem publicados os decretos sobre a execução das medidas decorrentes do "estado de guerra".

Para assegurar uma collaboração mais directa e efficiente entre o governo e as classes armadas, foi criada uma commissão composta do ministro da Justiça, que é o seu presidente, de um general e de um almirante. Deste modo, as forças militares responsaveis pela defesa nacional, e que pleitearam o regime de excepção, ficam em condições de acompanhar de perto o combate ao extremismo, tomando por intermedio dos seus representantes as providencias mais urgentes no sentido de conseguir aquelle "desideratum". A formula encontrada merece todos os applausos. Realmente, deante da gravidade dos factos denunciados á Nação pelos ministros militares, o Exercito e a Marinha tinham o direito de participar do orgão que vae dirigir a campanha de repressão aos inimigos da ordem, da lei e da patria.

Gen. Newton Cavalcanti

O DECRETO CRIANDO A COMMISSÃO

E' o seguinte o decreto criando a commissão a que acima nos referimos:

"O presidente da Republica, autorizado pelo artigo 1° do decreto Legislativo n. 117, de 2 de outubro de 1937: Resolve:

Gen. Daltro Filho

Artigo 1° — Para superintender em todo o territorio nacional a execução das medidas decorrentes do decreto n. 2.005 de 2 de outubro de 1937, é criada uma commissão, constituida pelo ministro de Estado de Justiça e Negocios Interiores, que será o seu presidente, por um general e por um almirante.

Artigo 2° — Revogam-se as disposições em contrario.

Rio de Janeiro, em 7 de outubro de 1937; 116° da Independencia e 49° da Republica.

(a.) Getulio Vargas.

(a.) José Carlos de Macedo Soares.

(a.) Eurico Gaspar Dutra.

(a.) Henrique Aristides Guilhem.

A DESIGNAÇÃO DOS MEMBROS PARA O ORGÃO DE COMBATE AO EXTREMISMO

Foram baixados tambem os seguintes actos:

Gen. Pargas Rodrigues

"O presidente da Republica, autorizado pelo art. 1° do decreto legislativo n.

(Continua na 3ª pagina)

Nomeados os Executores do Estado de Guerra

Em São Paulo e no Rio Grande do Sul a execução será confiada aos commandantes das Regiões e no Districto Federal ao chefe de Policia

O presidente Getulio Vargas assignou hontem os decretos que nomeiam os executores do estado de guerra nos Estados e no Districto Federal. Esses decretos deverão ser publicados hoje.

Podemos adeantar que, com excepção de São Paulo e Rio Grande do Sul, em todos os demais Estados a execução do estado de guerra será confiada aos respectivos governadores.

No districto Federal, o executor da medida de excepção será o chefe de Policia, capitão Filinto Muller. Em São Paulo e no Rio Grande serão executores os generaes Parga Rodrigues e Daltro Filho, commandantes das respectivas Regiões Militares.

Dentro da Constituição, Contra o Communismo!

REGISTADOS OS ESTATUTOS DA "DEFESA SOCIAL BRASILEIRA"

ENTRE OS FUNDADORES DESSA INSTITUIÇÃO ESTÃO O MINISTRO DA JUSTIÇA E ALTAS PATENTES DO EXERCITO E DA ARMADA

Os estatutos da Defesa Social Brasileira já foram registados e em resumo publicados no "Diario Official" de 5 do corrente.

A Associação Civil que tomou aquelle suggestivo nome foi organizada, com caracter apolitico, por um grupo de pessoas de destaque, com os objectivos de defender a Constituição da Republica, de contrariar a infiltração das idéas communistas no Brasil e de organizar o elemento civil em todos os nucleos de população do paiz, especialmente nas grandes cidades, para defender-se por si mesmo, nos casos de deflagração de qualquer movimento communista.

A "Defesa Social Brasileira" conta entre seus fundadores ministros de Estado, generaes de terra e mar e representantes de todas as actividades profissionaes desta capital e está recolhendo associados em todas as camadas da Sociedade. Deve ser definitivamente installada em 17 do corrente e seu Conselho Director, ainda não completo, compõe-se dos srs. ministro José Carlos de Macedo Soares, capitão Filinto Muller, general Estevão Leitão de Carvalho, contra-almirante Alvaro R. de Vasconcellos, José Duarte Gonçalves da Rocha, Oscar Guimarães Sant'Anna, capitão de mar e guerra Jorge Dodsworth Martins, consuleza Odette de Carvalho e Souza, capitão de fragata Alvaro Alberto da Motta e Silva, major Edmundo de Macedo Soares e Silva, capitão Severino Sombra.

Não se Modificou a Questão das Candidaturas Presidenciaes

O ESTADO DE GUERRA FOI DECRETADO APENAS PARA SER UTILISADO CONTRA O COMMUNISMO

O APOIO DO SITUACIONISMO MINEIRO A' CANDIDATURA JOSE' AMERICO — CATEGORICAS E EXPRESSIVAS DECLARAÇÕES DO SENADOR WALDOMIRO MAGALHÃES

Segundo já accentuamos, a situação politica tende a normalizar-se, depois dos dias de nervosismo da ultima semana.

O estado de guerra foi decretado apenas para serem applicadas medidas repressivas contra o communismo, de sorte que o problema das candidaturas presidenciaes continua o seu curso normal.

* * *

Hontem, o senador Waldomiro Magalhães, leader da maioria do Senado e presidente em exercicio do Partido Nacionalista de Minas Geraes, fez aos seus collegas do "Correio da Manhã" expressivas declarações em favor da candidatura do sr. José Americo. O facto é digno de nota, não somente pela alta posição que occupa o illustre sr. Waldomiro Magalhães no scenario politico do paiz — como pela invariavel linha de austeridade com que elle sempre se conduziu. Realmente, o leader da maioria no Monroe, é uma figura representativa das qualidades de intelligencia, tacto e discreção dos politicos mineiros.

* * *

São as seguintes as principaes declarações do senador Waldomiro Magalhães:

— Haverá eleição. Não tenho nenhum motivo para descrer desse facto. E' da Constituição. Haverá eleição e o nosso candidato é o sr. José Americo. Leval-o-emos ás urnas e empossal-o-emos a 3 de maio, porque contamos como coisa certa a sua victoria.

Sr. José Americo de Almeida

Não vejo razão para pessimismo a respeito do pleito de 3 de janeiro. As medidas votadas pelo Legislativo, por suggestão das classes armadas, visam apenas o combate ao extremismo, que está ameaçando as instituições e os fundamentos moraes de nossa patria. Contra o extremismo todos os bons brasileiros devem se unir formando um todo harmonico e energico para auxiliar o governo e as classes armadas no seu exterminio. Mas uma coisa é o extremismo e outra coisa são as instituições que nos regem. Com todas as forças combatemos aquelle e com as mesmas forças defendiamos estas que estão visceralmente ligadas á propria vida da nação.

Assim me pronuncio — continuou o coordenador dos trabalhos do Senado — porque tendo sempre o pensamento voltado para Minas Geraes, minha terra, sinto que nas suas vibrações civicas a idéa da patria está conjugada com a das instituições em vigor e constantes da Constituição de 1934."

* * *

Conforme se verifica, tratase de declarações — além de autorizadas, mais do que categoricas — em favor da candidatura do sr. José Americo.

* * *

Os deputados Carlos Luz e Noraldino de Lima não tiveram nenhuma communicação de Bello Horizonte sobre a annunciada viagem ao Rio do governador Benedicto Valladares.

A PROXIMA VISITA DO SR. JOSE' AMERICO A S. PAULO

Antes de embarcar para São Paulo o sr. Cesar Vergueiro, secretario da Commissão Directora do Partido Republicano Paulista, esteve hontem no Conselho Nacional de Propaganda Pro-José Americo, palestrando demoradamente com o presidente do Conselho, sr. Baptista Lusardo.

Sr. Waldomiro Magalhaes

Entre outros assumptos tratou-se da visita do candidato nacional ao interior paulista, assentando-se novos detalhes dessa proxima excursão.

A SITUAÇÃO MARANHENSE

Os deputados Magalhães de Almeida e Henrique Couto receberam do Maranhão o seguinte telegramma:

"S. Luiz, 7 — A Assembléa Legislativa approvou, por 18 votos, o orçamento para o exercicio de 1938, o realinstur...

(Continua na 3ª pagina)

A tragedia da rua Haddock Lobo

O CONSELHO DE JUSTIÇA MILITAR JULGOU-SE INCOMPETENTE POR SER OFFICIAL REFORMADO UMA DAS PERSONAGENS

O Conselho de Justiça especial da Auditoria do Departamento do Pessoal do Exercito, em data de hontem, julgou-se incompetente para processar e julgar o capitão do Exercito Wladimir Paulo Storino, accusado de ter tentado assassinar o seu cunhado, major Alvaro Barbosa Lima, crime esse occorrido na rua Haddock Lobo, como tivemos occasião de noticiar.

Depois de prestarem compromisso e nos termos do pedido da Promotoria, o Conselho decidiu se julgar incompetente para apreciar o feito, visto ser o accusado reformado, determinando mais a volta do inquerito ao juiz da 2ª Pretoria Criminal, por onde corre outro processo pelo mesmo motivo, contra o accusado.

Era fabricante de certificados de reservista falsos

CONDEMNADO A 4 ANNOS DE PRISÃO, APPELLOU DA SENTENÇA

O sargento Paulo Aguiar, condemnado a 4 annos de prisão com trabalho pelo Conselho de Justiça Militar da 1ª instancia, recorreu hontem, dessa condemnação para o Supremo Tribunal Militar, por não se conformar com a punição que lhe [illegible] imposta. Esse sargento, quando em serviço na Cia. [illegible] do 4º R. I., mancommunado com diversos cidadãos, [illegible] Guilherme de C[illegible], dentista, e [illegible] commerciario, falsificou e vendeu numerosos certificados de reservistas [illegible] de 400 a 500 mil réis cada um. [illegible] lançou mão de [illegible] officiaes e falsificou [illegible] assignaturas do com[illegible] em que servia [illegible] João Marcellino Ferreira [illegible] entrada [illegible] Secretaria daquella alta C[illegible] devendo [illegible] ministr[illegible] que o terá de relatal-o.

DESAPPARECIDA!

A POLICIA PROCURA SABER DO PARADEIRO DA JOVEN "PIERROT"

Ivone Courtouzier

Desappareceu, ha dias, de sua residencia, Marie Ivone Courtouzier, joven senhora de nacionalidade franceza, possuidora de regular fortuna.

No dia do seu desapparecimento Ivone [illegible] todas no valor de [illegible] contos.

Suspeita-se de que a joven senhora tenha sido victima de alguma cilada.

As autoridades da 1ª Delegacia Auxiliar estão em diligencias afim de descobrir o destino de Marie, conhecida na intimidade por "Pierrot".

DR. BRANDINO CORRÊA

Molestias do apparelho Genital — urinario no homem ou na mulher — OPERAÇÕES — Utero, Ovarios, prostata, rins, bexiga, etc. Cura rapida por processo moderno sem dor da

GONORRHÉA

e suas complicações — Prostatites, orchites, cystites, estreitamentos, etc. Diathermia. Darsonvalisação — Rua da [illegible] — das 7 ás 8 e das 14 ás 18 hs. Domingos e feriados, das 7 ás 9 horas

Destruido Pelo Fogo Um Predio do Centro

Ainda não foram apurados os prejuizos que ultrapassam uma centena de contos — Ameaçado todo o quarteirão — Causas do sinistro

Aspecto do incendio, vendo-se os bombeiros em actividade

A cidade foi abalada ás ultimas horas da manhã de hontem, pelo ruido das sirenes dos bombeiros que corriam celeres para a rua do Rosario onde lavrava incendio.

No predio n. 107, onde funccionava na loja as officinas graphicas "Olympica" e nos pavimentos superiores, os escriptorios do sr. Arthur Possolo e da revista "Medicamenta", havia sido presa das chammas que em poucos minutos se alastraram assustadoramente ameaçando todo o quarteirão.

Na rua, a confusão era enorme e os moradores da vizinhança, em vista das proporções que o sinistro tomava, trataram de salvar seus haveres.

Os bombeiros nada puderam fazer em principio, por não haver agua. Do posto central compareceu um segundo soccorro, trabalhando todo o material na circumscripção do fogo.

Os tenentes Carlos e Amorim mandaram envidarem todos os esforços para salvar o predio, nada conseguindo no entanto.

O predio 107 foi totalmente destruido, avultando os prejuizos por serem bastante caros os machinismos existentes na typographia.

OUTROS PREDIOS AMEAÇADOS

O fogo, na sua avançada, chegou a attingir embora levemente, os predios ns. 105 e 109 onde respectivamente funccionam o Restaurant Serra da Estrella e a Alfaiataria Campos e o Banco de Credito Commercial.

No sobrado deste ultimo, reside D. Iná de Castro que aluga commodos a rapazes do commercio.

AS CAUSAS

Ao que [illegible], deu causa ao sinistro uma explosão havida em uma bomba de kerozene, nos fundos da typographia.

OS FERIDOS

No posto central de Assistencia foram soccorridos o allemão Mendel Kunt, commerciario, domiciliado á rua Barão da Torre, 585, ferido no frontal por um estilhaço de vidro no local do incendio e Joel Aguiar, empregado da Light, domiciliado á rua Paiva, 206, em Nictheroy e que se sentiu mal ao chegar á rua do Rosario. Joel foi internado no Hospital Lloyd Sul-Americano.

NÃO POUDE SAIR

O "Cidade-Jornal", do nosso confrade Estacio de Albuquerque, deixou de circular hontem em virtude de estar sendo impresso nas officinas Olympica.

OS DETIDOS

O commissario de dia ao 7º districto, esteve no local providenciando a respeito.

Foram detidas varias pessoas para esclarecimento em inquerito.

Porque Não Ha Trocos na Central

Um facto que deve chegar ao conhecimento do coronel Mendonça Lima — Para onde vão os nickeis -- Haverá agio? -- Providencias necessarias

Tem causado estranheza, o facto de permanecerem nos guichets de compras de passagem da Central, os cartões-avisos de que não ha nickeis para trocos.

Desde que foram inaugurados os serviços electrificados, surgiram estes avisos, lutando o publico com grandes difficuldades para acquisição de dinheiro miúdo.

Diversas perguntas neste sentido foram feitas a administração da nossa principal via ferrea, sem, no emtanto, haver uma resposta satisfatoria.

Não era crivel que arrecadando a Central tanto dinheiro, este desapparecesse.

Recebendo uma denuncia a respeito, nossa reportagem poz-se em campo, sendo testemunha de um facto digno do conhecimento do coronel Mendonça Lima.

PARA ONDE VÃO OS NICKEIS

Seriam precisamente 0.15 minutos da madrugada, quando notámos os conferentes dos "guichets" de venda de passagens de 2ª classe dos trens electricos sairem da casinhola situada no pateo da gare D. Pedro II sobraçando pacotes de nickels.

Ao invés de se dirigirem á contadoria, os dois funccionarios caminharam para um pequeno negocio de caldo de canna de propriedade da firma Manoel Brandão & Cia., que tambem explora outro negocio identico proximo ao primeiro e o Café Brandão, na Praça da Republica.

Ahi, entregaram elles, na presença do reporter os nickeis e pratas ao encarregado do negocio, recebendo em troca, notas graúdas no valor de 600$000.

Tomaram ainda os conferentes dois copos de caldo de canna e retiraram-se, afim de regularizar seus negocios no interior do "guichet".

HAVERA' AGIO?

Quem chamou a nossa attenção sobre a questão de percentagem, foi o proprio encarregado do negocio, que entabolou conversação com o jornalista.

Foi logo dizendo que recebia aquelle dinheiro sem agio, apesar de nenhuma pergunta ter sido feita a este respeito.

O que entretanto ninguem ignora, é que existe grande numero de pessoas auferindo lucros fantasticos com o negocio de trocos e estar bem proximo á Central, afora innumeras casas commerciaes, a Light que communmente, paga 5 e 10 % sobre a quantia de nickels a ella encaminhados.

Só em moedas de 400 réis, viu o reporter serem entregues ao negocio, a quantia de 120$000, sem contar ainda as outras moedas de menor valor que completaram o total de 600$000.

MEDIDAS QUE SE FAZEM NECESSARIAS

Não duvidamos que o coronel Mendonça Lima desconheça taes factos mas, o que se faz mistér, são medidas energicas para coibir tal estado de cousas pois se tal acontece na gare de D. Pedro, nenhuma restricção será feita nas estações onde não ha vigilancia.

A desculpa apresentada é de ser bastante pesado o volume a carregar para a Contadoria e assim, não havendo nickels para trocos, alguns passageiros deixam por vezes 200 e 300 réis a mais das passagens que só vêm beneficiar os conferentes encarregados da venda de bilhetes.

Hemorrhoidas

Cura radical sem dôr e sem operações, por processos modernos. Doenças ano-rectaes, rectites, estreitamentos, fistulas e doenças venereas. Cirurgia do recto

Dr. Joaquim de Oliveira

(Assistente do serviço de doenças ano-rectaes da Cruz Vermelha)

Cons : Rua Visconde Rio Branco 51-1.º and. Tel. 22-2949 — das 4 1/2 ás 7. Res. 28-0125

HEIDER VILLARES SUCENA — FAUSTO DE FREITAS E CASTRO

ADVOGADOS

RUA DA ALFANDEGA, 47-5.º and. (Sala da frente)

TEL. 23-0066

NA PREFEITURA

Estiveram hontem na Prefeitura os srs. Lauro e Sylvio Moutinho, afim de agradecer ao senhor interventor o se ter feito representar no enterro e na missa do sr. Antonio Moutinho.

— O interventor fez-se representar pelo seu assistente militar no espectaculo promovido pelo Lyceu de Artes e Officios e no desembarque do dr. Carlos Maximiliano.

— Estiveram com o interventor Henrique Dodsworth: deputados Teixeira Leite, Camillo Mercio, vereadores Ernani Cardoso, Moura Nobre, Frederico Trotta, Azevedo Santos, commandante Ernani Amaral Peixoto, major Accacio Gonçalves da Silva, capitão Luiz de Toledo, srs. Salles Filho, João da Costa Pinto e Anisio de Sá.

— Serão pagas, hoje, na Prefeitura, as seguintes folhas de vencimentos:

NA 1ª SECÇÃO — Livro numero 44 — Guichet n. 2; Livro n. 45 — Guichet n. 1; Livro n. 46 — Guichet n. 5; Livro n. 47 — Guichet n. 4; Livro n. 48 — Guichet n. 6; Livro n. 49 — Guichet n. 7; Livro n. 50 — Guichet n. 8; Livro n. 51 — Guichet n. 9; Livro n. 52 — Guichet n. 10; Livro n. 53 — Guichet n. 3.

AVISO — O pagamento de atrasados só será effectuado no primeiro sabbado após o 10º dia util.

NA 2ª SECÇÃO (Pessoal Operario) — Livro n. 138 — Somente o Mercado — No local: Livro n. 139 — No local; Livro n. 140 — No local; Livro n. 141 — No local; Livro n. 142 — No local; Livro n. 143 — No local.

NA 3ª SECÇÃO (Adeantamentos) — Officio n. 1.295, da Directoria de Engenharia; Officio n. 227, da Escola Technica Amaro Cavalcanti; Officio n. 446-A, da Directoria de Educação de Adultos e Diffusão Cultural; Officio n. 738, da Secretaria de Viação Trab. Obras Publicas; Officio n. 1.964, da Directoria de Limpeza Publica e Particular; Officio n. 91, da Escola Technica Souza Aguiar; Officio n. 469, da Directoria do Abastecimento; Officio numero 1.527, da Secretaria de Educação e Cultura.

ALUGUEIS — Predio e terreno sito á rua 4 de Novembro numero 132 (agosto); Galpão sito á Trav. Fonseca Lima, 2 (agosto); Predio sito á rua General Camara 240 (agosto).

Apostilem os seus titulos

O Ministerio da Viação enviou a todas as repartições subordinadas copia da circular da secretaria da presidencia da Republica, referente á suspensão de pagamento de vencimentos dos funccionarios que ainda não tenham decretos expedidos ou apostillados de accordo com a nomenclatura da lei n. 284 de 28 de outubro de 1936. As apostillas deverão ser feitas, no maximo, até o fim do corrente mez.

A data de Catullo

Catullo da Paixão Cearense

A data de hoje marca um acontecimento auspicioso para as letras nacionaes: completa setenta e tres annos Catullo da Paixão Cearense, o maior bardo regional do Brasil, immortalizador, em versos de brilhante colorido, da natureza dos nossos sertões.

Festejado desde o seu apparecimento, como um simples seresteiro interprete de suas proprias modinhas, cuja belleza a acção do tempo foi impotente para destruir, Catullo logo após publicava o primeiro livro de versos, alvoroçando os meios intellectuaes com o "Meu Sertão". Dahi em deante, succederam-se os trabalhos poeticos do vate maranhense e, com elles, a admiração dos seus contemporaneos. "Terra Caída", "Marroeiro", "Vaquejada", "Resposta de Jeca Tatú", "O Cangaceiro" e tantos outros poemas firmaram-lhe o primeiro logar entre os poetas populares de nossa terra, levando o seu nome aos paizes da America e da Europa. Agora, no ocaso da vida, Catullo nos offereceu ainda um poema cheio de phylosophia, com um grito de saudade da sua vida de verdadeiro bohemio, "Um bohemio no céo" e já annuncia o apparecimento de "A Promessa".

E' esse vate, que transforma em joias de rarissimo valor os motivos decantados pela sua musa, é esse Catullo da Paixão Cearense que completa hoje mais um anniversario cercado pela admiração de todos aquelles nascidos neste torrão exalçado pelos seus versos e immorredora grandeza.

Em Busca de Novos Mercados nos Estados Unidos

O BRASIL CONCORRERA' A' EXPOSIÇÃO INTERNACIONAL DA PORTA DO OURO A REALIZAR-SE EM 1939, EM SAN FRANCISCO

Vista geral da Ilha do Thesouro, em São Francisco, onde se realizará a grande exposição de 1939

Encontra-se nesta capital o sr. B. A. Schoch, commissario da "Golden Gate International Exposition", que se realizará em 1939, na cidade de San Francisco, California. Trata-se de uma das maiores exposições já organizadas, e destina-se a exercer no Oéste americano um papel identico áquelle que no Este caberá á Feira Mundial de Nova York, que como é sabido terá logar tambem em 1939.

Todos os paizes do mundo se apresentarão em San Francisco, que é a metropole do Oéste norte-americano, que se encontra, em virtude de um accordo commercial estabelecido de ha muito, fóra da zona de influencia de Nova York. E' interessante, a proposito, saber-se que uma firma commercial de Nova York, não pode nem deve levar seus negocios além da zona de influencia que lhe cabe pelo referido accordo que estabelece uma linha divisoria que corta os Estados Unidos em dois paizes praticamente independentes. Dahi a necessidade de ser activada uma propaganda que abranja os mercados que se encontram subordinados á influencia de San Francisco que deve a isso ter sido a escolhida para a realização da "Golden Gate International Exposition".

O Brasil deverá participar da referida exposição, e emprestará á mesma o melhor de sua contribuição. E' que as nossas autoridades, além das instituições interessadas, bem comprehenderam a necessidade de ser iniciada uma acção nossa no sentido de attingir os mercados do Oéste americano, que até aqui têm sido descurados a despeito das enormes, senão illimitadas perspectivas que apresentar ao nosso commercio exportador.

Será homenageado sabbado o sr. Henrique Dodsworth

Os trabalhadores da Prefeitura estão preparando, para sabbado, em reconhecimento aos beneficios que o interventor federal tem feito á classe, taes como instituição da semana ingleza, fornecimento pela administração de calçado e fardamento aos trabalhadores da Limpeza da cidade, uma grande manifestação.

Para essa homenagem que se realizará ás 13 horas, desse dia, defronte ao Edificio da Prefeitura, do lado da rua José Mauricio, os trabalhadores da limpeza publica, convidam todos os funccionarios que a ella se queiram associar, como tambem o povo em geral.

Atropelado por auto na rua Marechal Floriano

A Assistencia Municipal soccorreu hontem o operario José Santos Cunha, de 31 annos de edade, solteiro, morador á rua Buenos Aires 113, que apresentava contusões generalizadas. Cunha foi atropelado por um auto, na rua Marechal Floriano. Medicado, retirou-se.

Um Alfaiate Voronoff

Faz do terno velho novo, virando pelo avesso, tambem concerta e reforma roupa, faz terno de casemira, feitio 80$ e de brim 40$. Rua Ledo, 66, antiga São Jorge.

DR. PÊGO DE AMORIM

(Cirurgião do Hospital S. Francisco de Assis)

Cirurgia, Gynecologia e Vias Urinarias

AV. RIO BRANCO, 183 5.º andar — Segundas, quartas, sextas ás 16 1/2 horas

LIVROS NOVOS

"VOZES DO MUNDO" — Genolino Amado — Companhia Editora Nacional — Rio — 1937.

Genolino Amado

Genolino Amado acaba de dar á luz da publicidade seu primeiro livro. Um grande livro, aliás. Humano, claro, preciso, sem exaggeros rhetoricos, por isso mesmo precioso. Principalmente porque revela com singeleza suas grandes qualidades de ensaista, facêta nova do seu talento já victorioso em outros sectores literarios.

Genolino não é estreante, todos nós sabemos. Em "Vozes do Mundo", as figuras passadas e as personalidades actuaes vistas com o estilo muito seu, surgem naturaes, humanas, perfeitas, revelando todo o vigor da sua intelligencia moça, vibrante, admiravel.

Atravês da obra que está fadada a um grande successo de livraria, fixa elle o momento actual quer politica, literaria, ou socialmente falando, demonstrando seas admiraveis qualidades de analysta, espirito synthetico, prosador de recursos invejaveis que é. Um bello livro, que apontará Genolino Amado, encaminhando-o para o posto que indiscutivelmente merece entre os nossos grandes escriptores.

WALTER KANITZ
JORGE KANITZ
POST GRADUADOS NOS ESTADOS UNIDOS
TRATAMENTO DE FOCOS INFECCIOSOS PYORRHEA
ELECTRO THERAPIA-DENTADURAS
PONTES MOVEIS, FIXAS COM SUBSTITUIÇAO DO OURO POR TRABALHOS EM PORCELANA
TECHNICA PROPRIA
RUA REPUBLICA DO PERU — 15 A
3.º andar — Tel 42 3821

CASA LISTER Ltda.

Rio de Janeiro — RUA S. JOSE' 87 — Tel.: 22-0771
End. Tel. "Cirurgia"

PERITOS em: Installações de hospitaes, consultorios medicos, casas de saude, laboratorios, raios X, Diathermia
GRANDE STOCK em: Instrumentos de cirurgia — Material para consultorios de medicos — Hospitaes — Laboratorios — Accessorios de pharmacia — Material de ensino

Bem recebida pela opinião publica a Commissão que superintenderá as medidas do estado de guerra

(Continuação da 1ª pagina)

117, de 2 de outubro de 1937:

Resolve designar o contra almirante Dario Paes Leme de Castro para fazer parte da Commissão criada pelo decreto n. 2.020, de 7 de outubro de 1937 incumbida de superintender, em todo o territorio nacional a execução das medidas decorrentes do decreto numero 2.005, de 2 de outubro de 1937.

Rio de Janeiro, 7 de outubro de 1937, 116º da Independencia, 49º da Republica.

(a.) Getulio Vargas.

(a.) José Carlos de Macedo Soares.

(a.) Henrique Aristides Guilhem."

"O presidente da Republica, autorizado pelo art. 1º do decreto legislativo n. 117, de 2 de outubro de 1937:

Resolve designar o general de brigada Newton de Andrade Cavalcanti para fazer parte da Commissão criada pelo decreto numero 2.020, de 7 de outubro de 1937, incumbida de superintender, em todo o territorio nacional, a execução das medidas decorrentes do decreto n. 2.005, de 2 de outubro de 1937.

Rio de Janeiro, 7 de outubro de 1937, 116º da Independencia, 49º da Republica.

(a.) Getulio Vargas.

(a.) José Carlos de Macedo Soares.

(a.) Eurico Gaspar Dutra."

PRESERVANDO AS INSTITUIÇÕES DEMOCRATICAS

O ministro da Justiça dirigiu ao seu collega da pasta da Educação e Saude Publica, sr. Gustavo Capanema, o seguinte officio:

"Senhor ministro — No interesse de preservar nossas instituições democraticas de ondas extremistas que hoje, com vigor e persistencia, se infiltram em todas as camadas sociaes, tenho a honra de lembrar a vossa excellencia a conveniencia de ser constituida nesta capital e nos Estados, commissões incumbidas de rever os livros escolares do curso primario e do secundario em uso, escoimando-os de conceitos, nelles porventura existentes, que possam conduzir meninos e adolescentes a ideologias perturbadoras da ordem, da unidade nacional, e, por isso, perniciosas ao futuro politico do paiz. De vossa excellencia espero providencias, tão promptas quanto possivel, tanto neste sentido como em outros que tendem ao saneamento civico dos meios escolares.

Aproveito a opportunidade para renovar a vossa excellencia os protestos da minha alta estima e mais distincta consideração.

(a.) José Carlos de Macedo Soares."

A solidariedade da assembléa do Rio Grande do Norte

O ministro da Justiça recebeu o seguinte telegramma:

Natal, 5 — Exmo. sr. ministro da Justiça — Tenho a honra de communicar a v. ex. que a Assembléa Legislativa do Rio Grande do Norte approvou, em sessão realizada hontem, o requerimento do deputado Pedro Amorim, leader da bancada da maioria, no sentido de apresentar a v. ex. inteira solidariedade da mesma Assembléa pelas medidas adoptadas com o fim de combater a [illegible] dos extremistas [illegible] mesmo [illegible]

po, sua absoluta confiança nas providencias das autoridades civis e militares da Republica pela conservação do regime, estabilidade das instituições e manutenção da ordem do paiz. Attenciosas saudações (a.) Monsenhor João da Matta, presidente da Assembléa.

A chegada dos commandantes das guarnições do Rio Grande do Sul e de Minas Geraes movimentou o palacio da Praça da Republica

A execução do estado de guerra nos meios militares continua dando logar a que os titulares das pastas da Guerra e da Marinha, de quem partiu a iniciativa da medida de excepção, movimentem todas as forças armadas do paiz, por intermedio dos respectivos chefes. Assim é que o ministro Eurico Dutra, para fiel interpretação daquella medida, tem chamado a esta capital quasi todos os commandantes de regiões e com elles entrado em entendimento directo, afim de evitar que, de um momento para outro, o paiz se veja em situação delicada, evitando a sanha dos vermelhos.

Chegam os generaes Lucio Esteves e Daltro Filho

Chegaram, hontem, a esta capital, os generaes Daltro Filho e Lucio Esteves, commandantes das 3ª e 4ª Regiões Militares, sediadas, respectivamente, em Porto Alegre e Juiz de Fóra. Esses illustres soldados vieram a chamado urgente do ministro da Guerra, general Eurico Dutra, para tratarem de assumptos attinentes ao momento nacional.

O general Lucio Esteves, foi o primeiro a chegar, dirigindo-se immediatamente para o palacio da praça da Republica, onde foi logo recebido, passando a conferenciar secretamente, findo o que se retirou. A' tarde, chegou o general Daltro Filho, que veiu acompanhado do capitão Miranda Corrêa, official ás suas ordens. O general, dirigindo-se para o Ministerio da Guerra, foi introduzido no gabinete para conferenciar de portas fechadas, tomando parte no "conclave" o general Almerio de Moura, commandante da 1ª Região Militar.

Encerrada a conferencia, o general Daltro Filho foi até a sala do chefe do gabinete, onde, recebido pelo coronel Valentim Benicio da Silva, depois dos cumprimentos, passou a palestrar cordialmente com os auxiliares de gabinete do ministro Eurico Dutra e com o nosso representante que, no momento, se achava presente.

O general Flores da Cunha compareceu ao bota-fóra

Conhecido o embarque do general Daltro Filho para esta capital, o governador Flores da Cunha, compareceu pessoalmente ao aeroporto da "Condor", apresentando ao illustre viajante votos de boa viagem. Em todo o Rio Grande do Sul, segundo nos foi dado saber, reina a mais perfeita ordem, não havendo motivos para apprehensões. Ficou respondendo pelo commando da Região o general Toledo Bordini; e o general José Joaquim de Andrade, pelos demais brigadas.

Conferencias

O ministro Eurico Dutra foi procurado durante todo o dia de hontem, por varios chefes militares, dentre elles os generaes Castro Junior, Almerio de Moura, Coelho Netto e Raymundo Barbosa. Esses chefes, que foram recebidos em horas diversas, demoraram-se em conferencia.

O sr. Filinto Muller na Aviação

O sr. Filinto Muller, chefe de Policia desta capital, esteve hontem, á tarde, na Directoria de Aviação, onde foi recebido pelo respectivo director, general Coelho Netto, com quem se demorou mais de uma hora em palestra. S. s. foi ali em visita de cortezia, segundo nos foi dado saber na Sala dos Ajudantes de Ordens.

Uma providencia urgente do general Almerio de Moura

O commandante da 1ª Região Militar, general Almerio de Moura, em seu diario de hontem, determinou que os Corpos, Estabelecimentos e Repartições façam desligar, immediatamente, para seguirem a seus destinos, os officiaes, sargentos e praças, transferidos, classificados e nomeados para outras commissões, devendo ser informado ao commando o fiel cumprimento dessa ordem, com discriminação dos desligados.

Permanencias no E. M. E. e 1.ª R. M.

Em face da situação anormal que atravessa o paiz, foi criado o serviço de permanencia de officiaes, funccionarios, sargentos e praças em todas as repartições da Guerra. Assim é que estão de permanencia, hoje, no Estado Maior do Exercito, o capitão Newton Franklin do Nascimento, e na 1ª Região Militar, o official de egual posto, Ricardo Gutterres Valle, da 2ª Secção do E. M. Regional.

Será Construida a Nova Penitenciaria

A EXPOSIÇÃO FEITA PELO TITULAR DA PASTA DA JUSTIÇA AO PRESIDENTE DA REPUBLICA

O sr. Getulio Vargas approvou o projecto que lhe foi apresentado pelo ministro da Justiça, autorizando a concorrencia administrativa para a execução das obras

Ao presidente Getulio Vargas, o ministro Macedo Soares enviou a seguinte exposição:

"Ao submetter á approvação de v. ex. o projecto da nova penitenciaria do Rio de Janeiro, com suas respectivas plantas, tenho a honra de communicar a v. ex. que os estudos indispensaveis á construcção desse estabelecimento penal já se acham ultimados, cumprindo registar, nesta breve exposição, as iniciativas tomadas por esta Secretaria de Estado e pela Inspectoria Geral Penitenciaria para a solução de tão relevante problema social.

2. Para a confecção do projecto, ora submettido á alta deliberação de v. ex., a Inspectoria Geral Penitenciaria, na fórma do artigo 9 do decreto nº 1.441, de 8 de fevereiro de 1937, solicitou a collaboração do Escriptorio de Obras deste Ministerio, que, para dal-a efficiente, assoberbado de trabalhos como se encontrava, de momento, convidou o architecto Adelardo Caiuby para realizar os estudos que se faziam mistér, resultando desse concurso o projecto em apreço.

3. Esse importante trabalho, cuja elaboração foi acompanhada pela propria Inspectoria Geral Penitenciaria, tomadas na devida consideração as suas sugestão, obteve desse orgão technico approvação, homologada por este Ministerio.

4. O local para a construcção dessa grande obra de assistencia social, tambem por approvação expressa da Inspectoria Geral Penitenciaria, ficou, desde logo, resolvido, seria a "Invernada dos Bombeiros", em Olaria, terreno já pertencente ao Ministerio da Justiça e não mais necessario ao Corpo de Bombeiros. Possue esse immovel area sufficiente á installação de uma penitenciaria nas proporções da que se pretende edificar e, actualmente, está se procedendo ao seu levantamento topographico.

5. Quanto á execução das respectivas obras, e respectivo financiamento, a Inspectoria Geral Penitenciaria dispõe para tal fim da importancia de mil novecentos e setenta e tres contos de réis (1.973:000$000), em deposito no Banco do Brasil, á sua ordem. Quantia essa, por sem duvida, sufficiente para dar inicio ás obras, tanto mais que só pode ser realizada por concorrencias parciaes, de accordo com a natureza de cada serviço.

6. Accresce que, a estimativa para a arrecadação do sello penitenciario, no corrente exercicio, consoante previsão do Thesouro Nacional, é de dez mil contos de réis (réis 10.000:000$000). Estatue o decreto já citado, em seu artigo 10, que 30 %, pelo menos, do arrecadado pela alludida taxa deve ser applicado em obras como a de que se cogita.

7. Por todas essas razões, v. ex. aferirá das possibilidades de se levar a bom termo a execução do plano em que estamos empenhados, de dotar a Capital da Republica de um reformatorio penal modelo, resolvendo se o terreno em Olaria deverá ter a applicação em vista e se o projecto approvado pela Inspectoria Geral Penitenciaria merece a approvação de v. ex.

Aproveito a opportunidade para renovar a v. ex. os protestos do meu profundo respeito — (a.) José Carlos de Macedo Soares."

O projecto da nova Penitenciaria foi approvado pelo sr. presidente da Republica.

AUTORIZADA A CONCURRENCIA ADMINISTATIVA

A sua excellencia o sr. dr. Getulio Vargas, presidente da Republica dos Estados Unidos do Brasil.

Tenho a honra de solicitar a v. ex. de accordo com o que dispõem os artigos 738, § 2º, letra B, 738, e 736 do Regulamento Geral de Contabilidade Publica, a necessaria autorização para, na execução das obras da nova penitenciaria do Rio de Janeiro, proceder a concurrencias administrativas, parciaes, de conformidade com a natureza de cada serviço.

2. Tal providencia se nos afigura de bom alvitre, afim de se não ultrapassar o computo da verba destinada á construcção desse estabelecimento.

Aproveito a opportunidade para renovar a v. ex. os protestos de meu profundo respeito. — (a.) José Carlos de Macedo Soares.

A concurrencia administrativa para a execução das obras da nova Penitenciaria do Rio de Janeiro, foi autorizada pelo sr. presidente da Republica.

A Verdade Sobre o Convite do Ministro da Justiça ao Sr. Waldemar Ferreira

O discurso feito hontem na Camara pelo deputado Cardillo Filho — Houve manifesto equivoco na entrevista publicada por um matutino

Na hora do expediente da sessão de hontem, na Camara dos Deputados, o sr. Cardillo Filho fez o seguinte discurso:

"Sr. presidente. — Ha dias, o professor Waldemar Ferreira teve opportunidade de oppôr alguns reparos a palavras attribuidas ao sr. ministro da Justiça e que se prendem ao convite que teria feito ao illustre parlamentar para comparecer ao Ministerio da Justiça.

O sr. Macedo Soares me incumbe de declarar que houve equivoco ligeiro por parte do redactor do jornal que publicou a entrevista. S. ex., effectivamente, não convidou o sr. Waldemar Ferreira para ir ao seu gabinete, afim de ouvir uma exposição das razões que justificavam o pedido de estado de guerra. Fez apenas ao redactor um historico de situações anteriores, porquanto, nesta emergencia, não foi convidado o eminente presidente da Commissão de Constituição e Justiça. E não se legitimaria tal convite quando não fôra feito a ninguem, nem mesmo ao leader da maioria.

Deputado Waldemar Ferreira

Conforme está a Camara informada, o estado de guerra vigente não foi de iniciativa do sr. ministro da Justiça, mas sim das classes militares, e como tal foi encaminhado a esta Camara.

O que o sr. ministro da Justiça estranhava nas palavras que disse ao redactor, era a diversidade de procedimento do sr. Waldemar Ferreira, quando outros srs. deputados attendiam ao seu convite, que nada mais era que uma tentativa de cooperação com o Poder Legislativo em relação as medidas que pendiam do estudo e deliberação desta Casa. E assim o entendeu o illustre presidente da Commissão de Constituição e Justiça do Senado, sr. Alcantara Machado.

O convite feito ao sr. professor Waldemar Ferreira, cujo nome declino com veneração de discipulo, não se verificou com referencia ao presidente da Commissão de Constituição e Justiça da Camara, mas ao emerito mestre de direito, ao deputado cuja palavra autorizada é sempre ouvida por seus pares na Camara, representando o facto, da parte do sr. ministro, um intuito de cooperação, para que fossem facilitados os trabalhos legislativos onde, como vóz impar, opina sempre o illustre professor.

Eram estas, sr. presidente, as ligeiras rectificações que o sr. ministro me incumbiu de dar á palavras proferidas pelo illustre sr. Waldemar Ferreira. (Muito bem; muito bem!)".

Reformado o general Leite de Castro

Conforme antecipámos, o chefe da Nação assignou, hontem, na pasta da Guerra, decreto transferindo o general de Divisão José Fernandes Leite de Castro, para a reserva da 1ª classe do Exercito de 1ª linha, visto ter attingido o limite de edade para o serviço activo.

Voltou a pedir habeas-corpus o perigoso chefe do grupo dos vermelhos na zona de Mossoró

Voltou hontem a requerer nova ordem de habeas-corpus ao Supremo Tribunal Militar, o preso politico recolhido á Casa de Detenção de Recife, Miguel Moreira, allegando achar-se preso ha mais de dois annos, sem culpa formada, por ordem do chefe de Policia de Pernambuco, á disposição do Tribunal de Segurança Nacional. O paciente, segundo informam as autoridades daquelle Estado, não é outro senão o perigoso chefe do grupo de bandoleiros vermelhos, que tantos crimes praticou na zona de Mossoró, empenhando-se em numerosos combates com a Força Publica local. Miguel Moreira, na prisão, era tratado como os demais companheiros, quando alguns dias depois foi surpreendido pela administração do presidio, dirigindo uma reunião de propaganda extremista dentro da propria prisão, justamente no momento em que, exhortando companheiros de prisão, fazia uma acclamação vermelha, elevando o braço com o punho cerrado, no que foi imitado pelos demais.

Esse novo habeas-corpus foi distribuido, por dependencia, ao ministro dr. Cardoso de Castro, que negou o primitivo pedido.

DESIGNAÇÃO DE CAPITÃES DA ARMA DE CAVALLARIA

O ministro da Guerra, por despacho de hontem, designou ajudante do Deposito de Remonta de Valença, o capitão Guinaldo Dias Uruguay e para ficar á disposição da Directoria de Remonta do Exercito o official de egual posto, João do Couto Ramos.

CHAMADO AO D. P. E.

Está sendo chamado a comparecer ao Departamento do Pessoal do Exercito, para tratar de assumpto de seu interesse, o reservista Haroldo Nunes da Cunha.

DE RECIFE PARA VICTORIA

O ministro da Guerra, em data de hontem transferiu do 30º para o 3º B. C., sediados, respectivamente em Recife e Victoria, o capitão Milton Pio Borges.

Crece o numero de estabelecimentos de ensino primario no Districto Federal

INAUGURAR-SE-A' HOJE, EM JACAREPAGUA', A ESCOLA EVARISTO DA VEIGA

Realizar-se-á hoje, ás 15 horas, em Jacarepaguá, a inauguração solenne mais uma escola primaria do Departamento de Educação da Prefeitura.

O novo estabelecimento de ensino, denominado "Evaristo da Veiga", terá capacidade para cerca de 450 alumnos, funccionando em 2 turnos.

A cerimonia da inauguração terá a presença do sr. interventor federal, do secretariado de Educação e Cultura e do direcção, alem de outras altas autoridades.

NÃO SE MODIFICOU A QUESTÃO DAS CANDIDATURAS PRESIDENCIAES

(Continuação da 1ª pagina)

to do funccionalismo publico, a lei de forças e outros projectos importantes para a administração do Estado. Os deputados marcellinistas, em minoria, tornaram tumultuosa a sessão e, como não puderam impedir as votações, retiraram-se da casa, continuando as votações em plena calma."

O AMBIENTE EM PORTO ALEGRE

PORTO ALEGRE, 7 — O general Flores da Cunha, ao deixar o aeroporto da Condor, onde fora despedir-se do general Daltro Filho, dirigiu-se para o Café America, á rua dos Andradas. Ali se achavam numerosos officiaes do Exercito, com quem o governador manteve demorada e cordial palestra. O ambiente reinante aqui é de plena tranquillidade. — (A. B.)

PORTO ALEGRE, 7 — Ao que se diz aqui, o general Daltro Filho, que hoje partiu com destino ao Rio de Janeiro, terá outra missão importante, deixando o commando da terceira região militar. — (A. B.)

DECLARAÇÃO DO SR. MAGALHAES BARATA

BELEM, 7 — Em entrevista á imprensa o sr. Magalhães Barata applaudiu a decretação do estado de guerra, o qual segundo affirmou não perturbará o rythmo da campanha successoria, pondo termo aos excessos de certos elementos que pelos jornaes e pelo radio insultavam autoridades constituidas, ameaçando abertamente os principios da ordem. — (A. N.)

A CANDIDATURA JOSE' AMERICO NOS ESTADOS

O sr. Baptista Lusardo, presidente do Conselho Nacional de Propaganda Pró José Americo, recebeu os seguintes telegrammas:

De Itaperuna, Estado do Rio: "O municipio de Itaperuna, desejando formar ao lado do povo campista na patriotica homenagem ao sr. José Americo, deseja saber de v. ex. qual a data da excursão do grande brasileiro aquella cidade. Saudações. — Romualdo Monteiro de Barros, prefeito".

De Viçosa: "Levo ao conhecimento de v. ex. que o Partido Nacionalista Universitario realizou, em Teixeiras, districto de Viçosa, no dia 26, um grande comicio em favor da candidatura do sr. José Americo á presidencia da Republica.

Compareceram varios chefes politicos de importantes municipios e uma multidão calculada em cerca de 5.000 pessoas, que acclamaram, constantemente, o nome do candidato nacional.

Falaram varios oradores, sendo vivamente applaudidos, que em defesa dos postulados democraticos enalteceram o nome do sr. José Americo. Saudações. — (a.) Tuffy Nader, presidente do Partido Universitario de Viçosa".

S. PAULO, 7 — Desenvolveu-se, em todo o Estado, intenso serviço de propaganda e alistamento eleitoral em beneficio da candidatura do sr. José Americo. Diariamente chegam noticias de grande numero de municipios mostrando a grande actividade desenvolvida, nesse sentido, nas respectivas zonas e pelos representantes locaes do Partido Republicano Paulista.

No municipio de Campinas, segundo as ultimas noticias dali procedentes, já se encontram regularmente alistados para mais de dezoito mil eleitores. Os politicos regionaes que, ali, apoiam a candidatura do sr. José Americo, esperam conseguir, até o encerramento do alistamento, que aquelle numero ascenda, no minimo, até vinte e cinco mil.

Em todos os demais municipios do Estado a intensidade do alistamento e da propaganda é identica a que se observa em Campinas.

RECIFE, 7 — O "Diario da Manhã", jornal de propriedade do governador Lima Cavalcanti, publicou, hontem, um longo e destacado editorial sobre a candidatura do sr. José Americo. Em certo trecho, diz:

"No mesmo sentido de apoio á candidatura José Americo, vimos publicando diariamente notas de outras organizações que estão actuando com identico fim, pelas quaes os nossos leitores poderão verificar que a propaganda do eminente parahybano continua a ser feita com enthusiasmo. O P. S. D., a Liga Feminina, o Comité dos Agrarios, as organizações universitarias trabalham, com afinco, em favor do sr. José Americo e tanto na parte de propaganda como na de alistamento vêm colhendo os melhores resultados.

Com isso se demonstra que a consciencia da communidade pernambucana cada vez se mostra mais firme e mais integrada na sua adhesão ao candidato que foi acclamado na Convenção de 25 de maio. Os momentos trepidantes de agitação que temos vivido nestes ultimos dias não arrefeceram o enthusiasmo com que a alma pernambucana se lançou nessa admiravel campanha de saudavel patriotismo e que nos vae dar a victoria das urnas de 3 de janeiro, um governo fecundo e honrado."

E mais adeante, depois de commentar o nome do estadista sr. José Americo, accrescenta o mesmo jornal:

"O nosso trabalho em favor de uma tão nobre causa não póde soffrer solução de continuidade; ao contrario, precisa ser intensificado, em ordem a que possamos dar em janeiro uma contribuição decisiva para triumpho do nosso candidato."

RECIFE, 7 — Os trabalhos em prol da candidatura do sr. José Americo se desenvolvem, cada vez mais, em todo o Estado. Agora mesmo o "Comité Independente Pro-José Americo", está desenvolvendo intenso trabalho em todo o interior do Estado no sentido de fundar novos nucleos de propaganda em torno daquella candidatura. O seu presidente acaba de receber, do municipio de Triumpho, communicação de haver sido installado, ali, um nucleo que entrou immediatamente em grande actividade de propaganda eleitoral.

Em diversos outros sectores os trabalhos em prol do candidato nacional continuam, tambem, grandemente intensificados.

OS MARITIMOS APOIAM A CANDIDATURA JOSE' AMERICO

O sr. Manoel Tiburcio da Silva, presidente da "Congregação dos Maritimos Portuarios e Demais Trabalhadores Pro-José Americo", dirigiu hontem aos seus companheiros o seguinte manifesto:

"A Congregação dos Maritimos, Portuarios e Demais Trabalhadores Pro-José Americo", constituida das classes de maritimos, portuarios, metallurgicos, empregados em padarias, bancarios, commerciarios, graphicos, ferroviarios, mobiliarios, textis, empregados em moinhos e construcção civil, afóra outras entidades cujos processos de filiação acham-se em andamento, movida pelo mais são interesse de paz, ordem e trabalho no ambito nacional, faz publico, veemente appello a todos os seus companheiros de outras classes trabalhistas, no sentido patriotico de se unirem cada vez mais, sem desfallecimentos, intransigentemente, na imperiosa defesa das instituições que regem esta incomparavel terra brasileira.

Companheiros, unidos numa só vontade, confiantes na actuação dos que dirigem actualmente nossos destinos, continuemos a lutar pela conservação do regime instituido com a clarividente Constituição de 16 de julho de 1934, gerada no patriotismo dos que tudo deram ao movimento revolucionario de 1930. Assim, afim de que não haja solução de continuidade nessa benemerita obra de reconstrucção nacional, levemos ás urnas, em 3 de janeiro proximo, como expressão do nosso patriotismo, do nosso grande amor ao Brasil, o nome do grande brasileiro, essencialmente brasileiro, José Americo de Almeida, para dirigir os nossos destinos no novo governo, a iniciar-se em 3 de maio de 1938. Assim, pois, na qualidade de presidente desta Congregação, concito, não apenas aos seus filiados, mas tambem a todos os trabalhadores do Brasil, para proseguirem na propaganda em favor do nosso candidato, ou seja do candidato do povo, José Americo e Almeida."

Cigarros Ovaes

ASCOT

Carteira 800 rs.

Cia. SOUZA CRUZ

Mais um engenheiro contratado para o DCT

Ao Departamento dos Correios e Telegraphos foi communicado pelo Ministerio da Viação ter o Tribunal de Contas registrado o registro do contrato celebrado entre aquelle Departamento e o engenheiro Alberto Pedreira Cardoso, para prestação de serviços profissionaes.

O que o Thesouro pagará hoje

Na Pagadoria do Thesouro Nacional serão pagas hoje as seguintes folhas do ultimo dia util:

Aposentados da Viação de A a Z.

Injecções a domicilio

em Copacabana, Leme e Ipanema

Senhora com muita pratica applica

TELEPHONE 27-2299

FORMIGA

CIDADE DO TRABALHO

Sr. João Filpi, fundador e proprietario da fabrica de banha DIDI

Formiga, situada na zona media do trajecto Angra dos Reis-Uberaba, na linha tronco da Rêde Mineira de Viação, é um dos mais florescentes emporios do oeste de Minas.

Eixo da linha ferrea Passos-Bello Horizonte, que terá de ligar, mais tarde, a zona sul mineira, limitrophe de São Paulo á capital do Estado, Formiga terá, mais para adeante, maiores probabilidades ainda, para crescer, [illegible] o desenvolvimento a que já attingiram o seu commercio e suas industrias florescentes.

Bem calçada, com seus serviços publicos organizados, boas escolas, gymnasios, grupos, estabelecimento hospitalar modelo, predios magnificos, jardins lindos e bem cuidados, a cidade impressiona pelo seu movimento e pela sua topographia.

Logo [illegible] chegada, em suave declive, [illegible] alamedas calçadas em semi-circulo, com escadaria de pedra, nos conduzem da Estação a um amplo jardim e dahi ao Hotel C[illegible]ste, situado um pouco ao lado, em predio apropriado, novo, de dois andares, com installações amplas e modernas.

E' a primeira impressão que se tem do conforto que a cidade offerece aos que a visitam. Lojas amplas e sortidas, estabelecimentos bancarios, confeitarias, bars, sorveterias e cinemas, toda essa complexa organização inherente ás grandes cidades, aqui se encontra perfeitamente apparelhada para bem servir uma população activa de cerca de 12.000 almas.

Se é grande o seu commercio, não tantos [illegible] nos apresentam seus estabelecimentos industriaes, alguns dignos de especial menção.

A Companhia Industrial Formiguense, á margem da Estrada, junto á estação Industrias, é uma das grandes organizações de Formiga. Sob a direcção capaz e dynamica do coronel Frederico Aluizio Soares, mantem em constante actividade uma xarqueada onde se abatem para mais de 20.000 cabeças de gado escolhido, desta e das zonas circumvizinhas do municipio; um grande cortume para aproveitamento dos couros, produzindo excellente solado e pelles finas disputadas nos principaes mercados do Rio e de São Paulo; uma mecanica (secção de carpintaria e ferraria) e uma fabrica de calçados. E' um dos grandes contribuintes do Estado tal o vulto de suas transacções dentro e fóra do municipio.

A Fabrica de Banha Didi, fundada em 1929 e que funcciona, tambem, perto da cidade, sob a orientação directa de seu fundador e unico proprietario sr. João Filpi, é outro estabelecimento que honra Formiga, e o proprio Estado em cuja capital toda sua producção encontra collocação facil e compensadora. Tem o controle de quasi toda a producção suina dessa extensa zona em volta, num circulo, mais ou menos, de 6 leguas quadradas.

Fabrica tambem a celebre linguiça, typo Padre, toda vendida na Capital Federal, sob a denominação de linguiça Filpi. Suas vendas vêm augmentando, progressivamente, de anno para anno, sendo ainda ha pouco obrigado seu proprietario á construcção de novos armazens e deposito de modo a melhor attender sua vasta e crescente freguezia. A banha Didi é producto acreditado pela sua pureza e analysada pela Inspectoria de Fiscalização de Generos Alimenticios, de accordo com o certificado de analyse nº 598 do Laboratorio Bromatologico. A fabrica, bem localizada em vasto terreno, tem suas varias secções distribuidas por diversos predios, alguns ligados entre si para maior commodidade do serviço, outros independentes como os depositos de latas, banha e os curraes para os porcos em transito para a matança.

Esta secção é uma das que mais cuidados tem merecido de seu proprietario, zeloso do bom nome de seus productos. A fabrica está sob a fiscalização permanente do funccionario publico federal sr. Jorge Jesuino Lopes, e registada no Ministerio da Agricultura sob numero 933. Do compartimento onde são abatidos os suinos, depois de convenientemente lavados, são conduzidos um a um em pequenos carros sobre trilhos para outra secção, onde são abertos e [illegible] os corpos. Após inspeccionados pelo funccionario do governo, pelo encarregado desse serviço, são retalhados mais adeante e distribuidos carne, ossos e toucinho, ás respectivas secções especializadas, quando só então podem ser aproveitados em seus misteres.

O TOUCINHO PARA O FABRICO DA BANHA E AS CARNES PARA A LINGUIÇA

A producção mensal das fabricas attinge á cifra de 50.000 kilos para a banha e a 12.000 para a linguiça. Esta é um producto francamente aceito no Rio, procurado e vendido mesmo a preço acima do genero commummente dado a consumo, pela sua alta qualidade. E' fabricada aqui sob especiaes cuidados. No genero será difficil produzir-se artigo melhor, tal o escrupulo que preside sua fabricação e a natureza da formula usada que lhe garanta especial sabor e por isso mesmo grande preferencia no mercado. E' afinal um producto alimenticio, em que a fabricação em alta escala em nada prejudica sua fina qualidade. Depois de preparada a carne e bem temperada são as tripas cheias, mecanicamente e expostas as linguiças frescas em estufas apropriadas, ao calor do fogo para curtir.

Esta operação é feita com todo o cuidado e em compartimentos separados e limpos onde ficam em deposito ao calor de fogo brando, antes de acondicionadas nos balaios de 5 e 10 kilos, para exportação. E' o chamado typo de linguiça de tumeiro.

Comquanto grande a producção actual, é pensamento do sr. João Filpi augmental-a, logo possa dar maior desenvolvimento á fabrica de banha, pois só assim poderá contar com a carne em quantidade e em condições de aproveital-a para a confecção das linguiças. Quando lá estivemos foi-nos dada a opportunidade de observar de visu a fabricação de um e outro producto, assistindo a matança de cento e tantos cevados, a dissecação dos couros, as operações inherentes ao aproveitamento da carne e do toucinho e sua consequente distribuição pelas respectivas secções, para a factura da banha e da linguiça. Cumpre assignalar a absoluta limpeza que preside a todos esses actos e o cuidado que lhes dispensam chefes e operarios, a ponto de percorrermos a fabrica e presenciarmos todos esses serviços sem precauções especiaes, incolumes, com a roupa com que chegaramos, ha pouco, da cidade.

A ordem é completa e o trabalho mecanicamente executado aqui e alli sem atropelos, uniforme, á medida das necessidades do fabrico.

Comquanto ligados em um mesmo grupo de predios, a fabrica funcciona á parte da de linguiças. Seus tachos, resfriadeiras e outras machinarias para o preparo da banha, ate a secção de pesagem e enlatamento, tudo tem o seu appartamento adequado. Com a de linguiça, egualmente, as secções se succedem, de accordo com as exigencias da fabricação.

Do salão mais amplo de retalhamento da carne, a de preparo e enchimento das linguiças, até ás estufas onde seccam e se curtem, vae grande distancia, de modo a que o serviço possa ser executado em espaço sufficiente, com larguesa e asseio, desembaraçadamente.

O stock é sempre diminuto, pois á medida que se tornam aptos para o consumo são immediatamente exportados. Nunca é possivel attender aos pedidos que chegam, exclusivamente da capital do paiz, onde é consumida toda a producção. Este facto, pela exigencia do mercado, evidencia a superioridade do producto, mais ainda, se tivermos em conta a sua natureza, para a qual se exige a maxima garantia no fabrico e confiança absoluta na procedencia.

Sr. João Antonio Ribeiro, socio gerente da firma Ribeiro, Costa & Nascimento

O sr. João Filpi prepara-se para a montagem de um deposito no Rio, com escriptorio independente, para melhor attender ao desenvolvimento que vae tendo suas industrias no paiz.

O augmento da fabrica já em estudo, é outro factor a concorrer para sua maior expansão.

E', como se vê, um emprehendimento de valor a juntar-se a outros que tornam Formiga um centro industrial de assignalado relevo.

Em outra esphera de acção, offerece-nos, tambem, um exemplo marcante de actividade, a fabrica de ferraduras Paschoalino Natale, á rua Santo Antonio nº 405. Fundada em 1928, abastece hoje em dia quasi todo o Triangulo, o norte de Minas e as principaes cidades do Oeste. Na Exposição a inaugurar-se agora no Rio (Feira de Amostras) vae figurar um mostruario completo de seus productos, como sejam: ferraduras, facas simples e com bainha, freios, esporas e mil e um pequenos objectos de uso commum, de grande acceitação no mercado.

E' um grande consumidor do ferro produzido no Estado. Suas compras attingem dezenas de milhares de kilos, tendo sempre em stock 30 a 60 toneladas de ferro em barra para suas necessidades mais urgentes.

As installações da firma Ribeiro Castro & Nascimento, á rua Barão de Piumby, são outras tantas manifestações da actividade que anima a linda cidade mineira.

Reunidos em varios predios, todos de propriedade da firma e situados bem no centro da cidade, em rua de grande movimento, tem a mesma sua immediata fiscalização ás varias industrias que explora, o que lhes garante, sobremodo, a superior qualidade de seus productos e, ipso facto, o bom renome que desfrutam todos elles, neste Estado, e na Capital da Republica, para onde são exportados em grande escala.

Recebem-os alli as mais importantes firmas da praça, como sejam: Alvaro Barroso & Cia., Teixeira Borges & Cia., Moreira Viégas & Cia., Eduardo Grijó & Cia., Lopo Martins & Cia., entre outras muitas que os entregam ao consumo, quando não os re-exportam para os demais portos do paiz.

A firma Ribeiro, Castro & Nascimento, em meia duzia de annos de vida activa, pois foi organizada em 22 de janeiro de 1930, conforme contrato social archivado na Junta Commercial sob o n. 12.607, viu crescer, nesse curto periodo, extraordinariamente, os seus negocios, mantendo hoje em seus estabelecimentos cerca de 50 empregados de diversas categorias, que são outros tantos collaboradores do progresso de Formiga.

Tem a firma tres socios, todos nomes vantajosamente conhecidos nessa zona, os senhores João Antonio Ribeiro, José de Faria Castro e Adhemar José do Nascimento, radicados no municipio no qual vem emprestando o concurso de suas actividades e promissoras iniciativas.

O Açougue Modelo, que mantém, para a venda avulsa de carnes, é prova do cuidado que dispensou á saude de sua seleta freguezia, que é toda a população da cidade, que lhes prefere os productos. Magnificamente installado em predio á parte, á frente da rua Barão de Piumby, separada a loja, onde são retalhadas as rezes, do contagio de insectos, por uma téla finissima de arame, o Açougue Modelo attende, diariamente, a avultado numero de pessoas confiadas todas nos cuidados hygienicos que a firma dispensa aos seus productos.

A fabrica de banha que funcciona mais para o fundo, occupando área maior pela natureza de seus serviços, está dividida em varias secções, todas ellas, escrupulosamente organizadas de accôrdo com as necessidades do empreendimento.

Separado o toucinho da carne, logo após á matança dos suinos, o transporte é feito, separadamente, para os grandes tachos apuradores, onde se derrete para a confecção da banha. O trabalho de apuramento e refinação que se processa logo em seguida em novas secções é outra opportunidade para a constatação dos cuidados hygienicos que presidem o fabrico da banha Modelo.

Aliás esse respeito pela saude dos consumidores é patente em todas as ramificações industriaes da firma.

Em todos os predios, em qualquer secção que se visite, esse escrupulo se evidencia logo á primeira inspecção, como interesse primordial da administração. A secção de enlatamento, mais adeante, em grande actividade, recebe o producto já nas latas para cravar. Esse serviço de fechamento das latas é feito por varias machinas cravadeiras, installadas á parte. Dahi são levadas para os depositos, de onde são entregues ao consumo.

O producto é largamente exportado para Bello Horizonte, Barbacena, São João d'El Rey e principaes cidades mineiras em latas de 10 e 20 kilos. E' um producto puro, de sabor e cheiro caracteristicos ao toucinho.

A carne dos animaes abatidos é toda ella, depois de convenientemente seleccionada e reduzida a pedaços, empregada na confecção da linguiça. E' outro producto que se recommenda pela sua escrupulosa manipulação.

Em predio tambem separado, no mesmo grupo das demais installações da firma Ribeiro, Costa & Nascimento, funcciona a sua fabrica de manteiga. E' outro emprehendimento de vulto a recommendar a actividade dynamica dessa trindade de batalhadores que são os srs. João Ribeiro, Faria Castro e Adhemar Nascimento.

A manteiga "Onezima", ao contrario da banha, quasi toda consumida no Estado, tem seu mercado maior no Rio. Foi analysada no Laboratorio Bromatologico do Districto Federal, sob o n. 20.458, e approvada pela Inspectoria de Fiscalização de Generos Alimenticios. Em Formiga tem a immediata assistencia do sr. Bernardino Gonçalves Teixeira, pratico rural (Classe F) do Serviço de Inspecção de Productos de Origem Animal, sob a orientação technica e profissional do dr. Lauro Coelho de Oliveira, seu inspector chefe.

E' producto genuinamente puro e por isso mesmo de immediata collocação nos melhores mercados do paiz.

Dispõe, como a fabrica de banha Modelo, da mesma firma, de installações apropriadas e hygienicas.

Machinismos modernos, tanques ladrilhados, batedeiras, salgadeiras e um laboratorio para exames. A producção attinge a 6.000 kilos mensaes nesses mezes. E' acondicionada em latas de 5 e 10 kilos, lythographadas e isentas de contacto, cheias e cravadas por processos aperfeiçoados.

Existem nesta secção, em commodo á parte, as installações frigorificas indispensaveis á bôa fabricação do producto, e que lhes garante a inalterabilidade e pureza.

E' nova e foi montada pela Sociedade Industrial Americana de Machinas, Companhia Siam, sob a direcção da firma Torcuato di Tella S. A., seus representantes em São Paulo. E' o que ha de mais aperfeiçoado. Produz 300 kilos de gelo, diarios. A firma Ribeiro, Castro & Nascimento, na ansia de dar maior expansão ás suas actividades, ainda mantêm, á mesma rua Piumby 74, um vasto armazem de generos e comestiveis finos, sob a razão social de Souza Silva & Cia., de quem são commanditarios.

São, assim, além de compradores de gado suino e bovino, que adquirem nesta e nas zonas circumvizinhas, principalmente na Matta dos Palins, tambem grandes compradores e exportadores de cereaes.

E' gerente da firma Ribeiro Castro & Nascimento, o socio João Antonio Ribeiro, espirito progressista e homem experimentado no trato dos negocios. A' sua actuação intelligente e dynamica deve-se, em grande parte, a crescente prosperidade de suas industrias, cujo movimento de vendas, o anno passado, foi além de 600 contos, no que se refere apenas aos seus productos exportaveis.

Outras fabricas, como a de bebidas e a de balas, do sr. Salvador Schembri, vastamente conhecido em todo o Estado, sob a direcção pessoal de seu fundador e chimico abalisado, laboratorios pharmaceuticos e alguns outros estabelecimentos fabris que a premencia do tempo nos impediu de visitar mais demoradamente, são indices seguros do progresso dessa zona.

Ligada á capital do Estado e á zona sul mineira, no limite de São Paulo, com a conclusão da linha ferrea Passos-Bello Horizonte, Formiga tornar-se-á, sem duvida, em pouco tempo, um centro industrial de actuação marcante na vida economica de Minas, quiçá do paiz.

Daily Flor — a bailarina acro batica, vinda de Paris para o Elegante Grill Room do Casino Atlantico acclamada a princeza das attitudes

Cidade de Passos

Politica e Administração

Dr. Lourenço Ferreira de Andrade, prefeito de Passos

Passos, cidade do sudoeste mineiro apresenta á admiração [illegible] o maior acervo de melhoramentos publicos realizados nesta ultima decada.

Agua, esgotos, galerias fluviaes, sargetas e [illegible], calçamento e arborização, jardins, estradas, instrucção, assistencia publica e cruzada social, para citar algumas entre muitos, são contas de um grande rosario de serviços prestados á população de Passos por iniciativa de seu operoso administrador, no periodo que vae de 1927 até hoje.

O dr. Lourenço Ferreira de Andrade póde orgulhar-se do dever cumprido tantos e tão relevantes têm sido os beneficios que lhe assignalam a administração nesse periodo agitado da vida nacional, em que o desejo de servir tem sobrepujado todos os obices e vencido todas as contrariedades.

Ainda agora, com applausos de toda Passos, prosegue o serviço de calçamento e asphalto da praça Matriz, que a tornará, depois de concluido, uma das mais bellas do Estado.

Não menor tem sido o seu esforço no sentido de desenvolver ás forças productivas do municipio, construindo estradas e tudo facilitando para o florescimento da industria e da lavoura.

Nunca Passos viveu uma epoca de tanto revigoramento economico. Ainda este anno foram importados quatro grandes tractores e calcula-se em cerca de 750 contos a importancia do material entrado no municipio, para a lavoura.

Desenvolveu-se o plantio do algodão e sobe a lavoura de canna [illegible] que Passos é o municipio n. 1 na producção de [illegible] no Estado de Minas.

A Companhia Agro-pecuaria Fluvial Passos Ltda. está [illegible] o tractor [illegible] o serviço de 15 carros de bois.

A Companhia de Cimento Portland Itaú Ltda., organizada com o capital inicial de 10 mil contos, no districto de Itaú, proximo á via ferrea, é outra realização de valor a attestar o progresso dessa zona.

E' uma febre continua de actividades em todos os sectores, influxo sem duvida da actuação dynamica e patriotica de seu prefeito. Exemplo edificante do que vale e póde construir a politica, quando orientada no interesse do bem publico, o dr. Lourenço de Andrade, que desfruta de largo prestigio no Estado, terá, por certo, de prestar mais tarde, em cargos de maior responsabilidade, outros e maiores [illegible] dos serviços á terra de Minas.

O Discurso do Presidente Roosevelt Acremente Criticado Pela Imprensa Allemã

O "Berliner Tageblatt" Conclue o Seu Artigo Perguntando "Se o Sr. Roosevelt Está Disposto a Sustentar as Consequencias de Suas Palavras e das Suas Attitudes de Chicago"

BERLIM, 7 — (A. B.) — Sob o titulo "Paradoxos politicos internacionaes", o jornal "Berliner Tageblatt", um dos mais importantes matutinos da capital do Terceiro Reich, examina um novo aspecto do discurso pronunciado em Chicago pelo sr. Roosevelt, presidente dos Estados Unidos.

....Não queremos por em duvida as affirmações pacifistas do sr. Roosevelt. Somos, portanto, forçados a examinar objectivamente a situação curiosa e paradoxal do Governo da Confederação norte-americana. De um lado, o sr. Roosevelt toma a attitude digna do paladino numero Um da democracia, lançando um appello desesperado ás grandes e pequenas potencias, e finalmente fala dos perigos e das ameaças dos regimes fascistas na Europa. Respeitando o ponto de vista particular do presidente da Republica americana, somos obrigados a extranhar a ausencia "do perigo communista" no discurso do sr. Roosevelt.

O paradoxo não se limita a isso. Simultaneamente, no mesmo dia, o sr. Roosevelt pronuncia o seu sensacional discurso em Chicago e o Departamento de Estado concede as necessarias licenças para que fabricantes de armas, munições e material bellico da Confederação possam livremente entregar "as suas pacificas mercadorias" ao governo de Moscou. Trata-se de uma pequena encommenda, apenas superior a 10 milhões de dollares.

Não comprehendemos, conclue finalmente o "Berliner Tageblatt", quaes são as verdadeiras intenções do sr. Roosevelt. Deseja o chefe de Estado norte-americano abandonar de uma vez a politica de Monroe? Como o sr. Roosevelt pretende realizar essa mudança essencial nas linhas directrizes da sua politica estrangeira? Está, o sr. Roosevelt disposto a sustentar as consequencias das suas palavras e das suas attitudes de Chicago? Considera o presidente da Republica dos Estados Unidos uma ameaça para a civilização mundial o rearmamento intensivo e extraordinario da U. R. S. S.? O mundo, e em particular a opinião publica europea, aguardam essas explicações necessarias. A imprensa officiosa norte-americana deverá interpretar as palavras do chefe de Estado. Somente depois disso será possivel commentar imparcialmente o ultimo discurso do sr. Roosevelt.

Procurando regularisar o serviço da divida brasileira

CORRE EM NOVA YORK QUE O SR. SOUZA COSTA NEGOCIA UM ACCORDO NESSE SENTIDO

NOVA YORK, 7 — Nos circulos financeiros e bancarios desta cidade corria durante a tarde de hoje a noticia de que o sr. Souza Costa, ministro da Fazenda do Estados Unidos do Brasil, estava negociando um accordo destinado a regularizar o serviço da divida brasileira em dollares, accordo que deveria entrar em vigor logo depois da expiração do Plano Aranha.

Essa supposição foi ainda consolidada pela noticia de uma reunião dos representantes de todos os Estados brasileiros, a realizar-se em 13 de outubro proximo afim de serem concertadas as medidas a serem tomadas a respeito da divida externa brasileira. — (A. B.)

Os Estados Unidos exportaram no mez de setembro 17 milhões de dollares em armas e munições

O BRASIL NO PENULTIMO LOGAR DA LISTA DOS COMPRADORES

WASHINGTON, 7 — Durante o mez de setembro os Estados Unidos exportaram armas e munições no valor de 17 milhões de dollares.

Em primeiro logar acha-se a U. R. S. S., que realizou acquisições de 10 milhões de dollares, cinco dos quaes em artigos necessarios á construcção de submarinos. A Russia adquiriu canhões e morteiros de todos os calibres, pela importancia de dois milhões de dollares.

A Republica chineza de Nankim comprou tres milhões de granadas, uma milhão de obuzes, torpedos e minas.

Em terceiro logar vem a Republica Argentina, que adquiriu um milhão e quinhentos mil dollares em aviões de caça e de bombardeio. Depois, a Rumania com um milhão de dollares, destinado sobretudo á acquisição de granadas de mão. O penultimo logar na lista dos compradores de armas acha-se o Brasil, com 432 mil dollares, seguido pela Colombia com 102 mil dollares. — (A. B.)

Contra o Dominio Britannico

Revoltada a população arabe na Palestina

LONDRES, 7 — A situação na Palestina, segundo as informações recebidas hoje pelo "Daily Telegraph", aggravou-se ainda e ameaça resolver-se por uma explosão de formidaveis proporções contra o dominio britannico. Toda a população arabe se revoltou em imprecações contra a prohibição de distribuir ou imprimir manifestos, appellos e até mesmo photographias de Hajamin Hussein, o Grão Mufti que acaba de ser destituido das suas funcções religiosas.

Essa medida foi tomada para sustar á distribuição por todo o paiz de manifestos e appellos depois da prisão daquelle chefe arabe. Esses manifestos e appellos não sómente eram vendidos nas ruas ou distribuidos gratuitamente, mas ainda collados durante a noite nas paredes e nas janellas dos edificios occupados pelas autoridades inglezas. Assim foi que um desses edificios amanheceu inteiramente coberto do alto a baixo da sua fachada, inclusive janellas e portas, por pedaços de papel onde se liam appellos manifestos, artigos de jornaes contra a administração britannica mandataria. — (A. B.)

Clinica Medico-Cirurgica do

Dr. Americo Caparica

CONSULTORIO:
RUA VISCONDE DO RIO BRANCO, 31
Elevador — Telep. 22-2949
Diariamente das 4 ás 7 horas
RESIDENCIA:
R. PAULO FRONTIN, 102
2.° andar — Tel. 22-7804

O Embaixador Inglez Solicita ao Governo Italiano Que Responda a Nota Collectiva Franco-Britannica

LONDRES, 7 — (U. P.) — O "Foreign Office" transmittiu instrucções telegraphicas ao embaixador britannico em Roma, para que após entender-se com o Encarregado de Negocios da França, sr. Blondel, solicite ao governo italiano, que responda á nota collectiva franco-britannica, relativa á retirada dos voluntarios.

Acredita-se nos circulos officiaes inglezes que essa demarche será levada a effeito nas primeiras horas da noite de hoje.

GONORRÉA
(AGUDA OU CRONICA)
IMPOTENCIA

Estreitamento da uretra. Fistulas urinarias, cura rapida, sem dor por novo processo. Rins, bexiga, prostata, testiculos, utero, ovarios

1 as 6—BUENOS AIRES, 77-4.°

Dr. Alvaro Moutinho

O Instituto de Venereologia faz questão de se tornar accessivel a todas as classes sociaes. o tratamento, para isso mantem uma tabella reduzida.

Para renovar a alliança franco-yugoslavia

VIAJARA' PARA PARIS O PRIMEIRO MINISTRO STOYADINOVITCH

VIENNA, 7 — Após a reconstituição do gabinete yugoslavo, que deu logar a esperanças de que pelo menos durante algum tempo estejam sanadas as difficuldades internas daquelle paiz, espera-se que o primeiro ministro Stoyadinovitch viaje para Paris na proxima semana, afim de renovar a alliança franco-yugoslava, concluida em 1927 por um prazo de cinco annos e revigorada em seguida por mais outro.

Desde que o sr. Stoyadinovitch assumiu o cargo de premier da Yugoslavia, em 1935, uma marcada frieza tem caracterizado as relações entre aquella nação e a França, o que foi parcialmente devido ao assassinio do rei Alexandre em territorio francez, verificado em fins de 1934 e attribuido por muitos ao descuido da policia franceza.

Outros dois factores de descontentamento para os patriotas yugoslavos foram o julgamento dos assassinos do rei Alexandre e o pacto franco-sovietico pois os estadistas de Belgrado vivem em constante receio do bolchevismo, apezar da pequena repercussão que teve aquella doutrina mesmo na massa popular da Yugoslavia com a excepção de alguns camponezes montenegrinos. — (U. P.)

Armas sovieticas para a China

LONDRES, 7 — O "News Chronicle" annuncia com letras sensacionaes que os Soviets estão fornecendo armas á China. Essa determinação do governo de Stalin foi tomada ostensivamente em consequencia da attitude da Liga das Nações que mostrou o partido da China no actual conflicto, chegando mesmo a convidar cada um dos seus membros a examinar o modo pelo qual poderia auxiliar a China na actual emergencia. Os Soviets estão providenciando para a remessa de aviões, carros de assalto e outro material de guerra para a China. — (A. B.)

A Hespanha Terá Um Governo Democratico

DECLARAÇÕES DO SR. JUAN NEGRIN

VALENCIA, 7 — Interpellado hoje sobre o modo como encara a forma final de governo da Hespanha, o dr. Juan Negrin — chefe do gabinete — declarou: "E' quasi impossivel prever agora. O ponto importante é que o futuro governo venha a ser democratico. E' o que para isso nos estamos batendo. O governo não é integrado por um só partido e sim tambem, por republicanos, socialistas, etc. Como tive a opportunidade de verificar nas Côrtes, existe tambem a ala republicana da direita, que está com o governo. Combatemos contra as ditaduras e em prol da Constituição."

A proposito da Liga das Nações, o premier disse que aquella entidade "é um pouco [illegible]" [illegible] e "melhor que nada".

[illegible] frisou que a [illegible] [illegible] combater os "[illegible]" para annihilal-os, [illegible] que "uma vez eliminado o auxilio estrangeiro, estaremos [illegible] a libertar o [illegible] poucos "gangsters" que o [illegible] e [illegible] condjuvantes [illegible]."

Seriamente Ameaçada a Rectaguarda do Exercito Japonez Que Combate na China

TIEN TSIN, 7 — Uma enchente de vastas proporções ameaça neste momento extensas regiões do norte da China. A rectaguarda dos exercitos japonezes que avançam pela fronteira de Shantung, está ameaçada pela cheia. Esta cidade de Tien Tsin, que é a segunda da China, com a sua população de 1.100.000 habitantes, está apprehensiva com a subida das aguas, que ameaçam inundal-a.

Essa situação provém de que durante os combates de setembro proximo passado as tropas chinezas fizeram saltar a dynamite varios diques da região de Machang, destruindo assim grande parte do Canal Imperial. Esses damnos não foram reparados até agora. As aguas, correndo livremente, transformaram-se em verdadeiros rios e inundaram as regiões entre as estradas de ferro Tien Tsin-Pukao e Peiping-Hankao, esta ultima apresentando-se agora como um lago de immensas dimensões. Os camponezes fugiram, sem abrigo porque as aguas lhes levaram tudo quanto possuiam e ainda destruiram suas colheitas. A miseria nas regiões inundadas é indescriptivel e apparece agora o fantasma das epidemias.

Todos os rios da região immensa estão enchendo e ameaçam romper os diques. Para salvar pelo menos Tien Tsin, occorreu um facto extraordinario: as autoridades chinezas e japonezas se entenderam e se reuniram na séde do consulado geral do Japão para discutirem medidas apropriadas á salvação do paiz. — (A. B.)

Boycott aos productos japonezes

DENVER (E. de Colorado), 7 — Os leaders da "Federação Americana do Trabalho" prevêm que a resolução de boycotar os productos manufacturados japonezes, seja approvada por esmagadora maioria de votos.

O sentimento em favor do boycott augmentou consideravelmente depois do governo ter accusado formalmente o Japão de aggressor.

Pelo menos 3 milhões e oitenta mil familias americanas participarão do boycott contra os productos japonezes, segundo se espera, uma vez que seja approvada a resolução da Federação Americana do Trabalho. — (U. P.)

Dr. Newton Mott[illegible]

(Cirurgião do Hospital São Francisco e da Caixa da City. Ex-Chefe dos Serviços de Gynecologia e Obstetricia da Benefic. Hespanhola).

OPERACÕES - DOENÇAS DE SENHORAS
— PARTOS —

Consultorio:
Rua Ouvidor 161-1.° sala 4
Terças, quintas e sabbados
— 2 1/2 ás 4 —
[illegible] chamados: Tel. 23 [illegible]

Acção japoneza no Pacifico

TOKIO, 7 — A opinião dos circulos diplomaticos japonezes diverge quanto a possivel acção do Japão, no caso de ser convocada uma conferencia do Pacifico. De facto parte desses circulos opina que o governo devia aceitar o convite sem compromisso de chegar a qualquer accordo.

A outra parte allega que a acceitação depois das repetidas declarações governamentaes segundo as quaes o Japão devia proseguir na acção de accordo com seus interesses significaria uma humilhação, o que não permittiria levar o convite em consideração. — (U. P.)

Faltam Viveres na Catalunha

SALAMANCA, 7 — O [illegible] de Imprensa communicou que "[illegible]" [illegible] a "Situação na Catalunha se reveste de aspecto grave e que a falta de viveres tornou-se, no mais sensivel nos ultimos dias, com a expulsão dos refugiados feita pelas autoridades francezas.

"A Generalitat lançou [illegible] nova emissão de notas de seis reales.

"Os camponezes não mais trabalham suas terras porque os dirigentes marxistas os assaltam e roubam tudo. Os industriaes não trabalham por falta de mercados e escassez de materias primas e braços.

"E' grande a falta de carvão o que motivou a paralysação de muitos trens.

"O jornal "Las Noticias" de Barcelona publicou a 1.° do corrente um editorial em que diz que as unicas industrias que trabalham na Catalunha são as que se dedicam aos serviços de guerra, affirmando que a partir de 18 de julho de 1936 os salarios subiram 15% mas o custo da vida subiu a cerca de 200 [illegible]. — (U. P.)

Protecção aos diques do Nilo

CAIRO, 7 — Com o fim de proteger os diques do Nilo, [illegible] de tal importancia para o [illegible] [illegible] intelligencia [illegible] e [illegible] [illegible] [illegible] com a [illegible] do Conselho Supremo da Defesa Nacional. [illegible]

Catholicos duvidosos...

MAIS UM ARTIGO ATTRIBUIDO A MUSSOLINI

MILÃO, 7 — O jornal "Stampa" commenta o artigo sensacional publicado hontem pelo "Popolo d'Italia" e attribuido ao sr. Benito Mussolini em pessoa. Diz que a allusão a "certos catholicos duvidosos" não causou surpresa alguma nas espheras catholicas. Nos circulos [illegible] [illegible] catholicos de [illegible] [illegible] francezes e belgas e em parte tambem [illegible] [illegible] [illegible] um adversario irreconciliavel [illegible] que esses catholicos, no seu odio ao fascismo não tenham vergonha de se alliar aos partidos e quadrilhas inclusive aos communistas. E' conhecida a tendencia dos catholicos francezes nesse sentido onde se identificam os [illegible] nacionalistas com o da "Action Française" condemnada pela Santa Sé [illegible] muito diversos e [illegible] [illegible] com [illegible] [illegible] e num sentido [illegible] [illegible] [illegible] contra as autoridades [illegible] [illegible]. — (A. B.)

Conferenciarão com o Conde Ciano

ROMA, 7 — Urgente — O embaixador inglez Lord Perth e o encarregado de negocios da França, senhor Blondel, avistar-se-ão ás sete e meia desta noite com o conde Ciano afim de perguntar quando será dada a resposta italiana á nota franco-britannica e solicitar urgencia para a [illegible] da mesma. — (U. P.)

Pazes Entre o [illegible]ch e a Igreja

UM APPELLO A HITLER

BERLIM, 7 — Nos circulos bem informados da Allemanha causou commentarios a noticia do "Daily Telegraph", segundo a qual os bispos allemães assignariam dentro em breve um appello ao chanceller Adolf Hitler para que cesse as lutas com a Egreja Catholica, accrescentando-se que nada se sabe a respeito nem tampouco a qualquer certeza com referencia a uma viagem projectada pelo arcebispo de Munich, cardeal Faulhaber a Roma, afim de conversar expressamente com o secretario de Estado do Vaticano cardeal Pacelli. Os meios allemães, entretanto, não se surpreenderiam se, por ventura constasse que a Curia de Roma preoccupe suas actividades, a Egreja Catholica realizasse effectivamente uma demarche que não seria util, por certo. Estes mesmos circulos que nos referimos recordam que a conferencia dos bispos allemães celebrada em Fulda, no mez de agosto passado tomou tambem certos compromissos que realizaria desde que o Congresso Nacional Socialista de Nuremberg se occupasse ou tomasse qualquer decisão sobre o problema ecclesiastico posto actualmente no tapete. — (A. B.)

Guerra aos "Sem Deus"

O materialismo historico da hora que vae passando pelo mundo é um dos symptomas mais alarmantes de decadencia, contra a qual urge reagir por todos os meios. A humanidade assiste, aturdida, o desencadeamento de uma tormenta que procura envolver todos os povos para destruir as conquistas espirituaes multi-seculares, que concorreram para o esplendor da actual civilização.

O grito de guerra que parte contra o christianismo lançado furiosamente pelos que desfraldaram na Russia a bandeira dos "sem Deus", ecoando por todos os recantos da terra, não póde ser ouvido pelos homens, com impassibilidade ou indifferença. A defesa dos principios christãos exige da consciencia universal, que nelles encontrou sempre a chamma vivificadora das suas energias, uma attitude firme, inflexivel e decisiva.

O bolchevismo investiu na Russia, contra os cultos christãos. As igrejas catholicas ou ortodoxas foram destruidas e outras transformadas em escolas, cafés, hoteis, cabarets e antros de devassidão. Os sacerdotes foram massacrados. Os fiéis impedidos de professar o seu culto. E as gerações nascidas depois do advento da revolução educaram-se e formaram-se na escola do materialismo e no odio implacavel aos christãos. A imagem de Christo foi substituida pelo retrato de Lenine, cujo corpo embalsamado é adorado em praça publica.

* * *

Os homens que dominam a Russia não se contentaram em anniquilar, naquelle desgraçado paiz, o sentimento christão. O seu programma de acção abrange o resto do mundo. Um dos leaderes bolchevistas mais em evidencia mandou que á celebre phrase — "Operario uni-vos", fosse substituida por essa outra: "Operario, uni-vos contra Deus e contra o capitalismo". E a substituição foi feita.

A guerra anti-religiosa na Russia não teve propriamente o aspecto classico do anti-clericalismo. O objectivo principal foi destruir a crença em Deus. Para isso os communistas se utilizaram de todos os processos, mesmo os mais atrozes e os mais barbaros.

Na luta que ensanguenta a Hespanha, ha mais de um anno, as perseguições aos cultos christãos têm sido pavorosas. Impossivel descrever, com detalhes, as monstruosidades praticadas pelos sovieticos contra os sacerdotes e as freiras. Ultrapassam a tudo o que se queira imaginar. A verdade, porém, é que não se póde duvidar, um só momento, da victoria final do christianismo, o que importará no triumpho espectacular da civilização humana villipendiada e ultrajada pelos barbaros deste seculo.

* * *

Agora mesmo, os jornaes divulgam uma carta do cardeal Verdier ao arcebispo de Toledo, cardeal Goma Y Tomas. Nessa carta, o arcebispo de Paris, que é uma das maiores figuras da igreja catholica, declara que "a luta travada na Hespanha é, na realidade, uma luta entre a civilização christã e o atheismo sovietico". Se essa luta se desenrola na Hespanha, accrescenta sua eminencia, "é porque os inimigos de Deus a escolheram para ser a primeira etapa de sua obra de destruição.".

Quem estiver observando, serenamente, o scenario da vida universal, concordará que acima dos factores economicos fomentadores de guerras, surge o fantasma do atheismo ameaçando a paz e a tranquillidade das nações. E esse fantasma se localisa nas steppes, commandando a sua horda miseravel.

A reacção contra o communismo não visa sómente defender a humanidade contra o perigo da dissolução social, dos costumes e das relações internacionaes. Visa, sobretudo, evitar o desmoronamento da civilização christã, nascida, ha quasi vinte seculos, numa mangedoura de Bethlém. A' sombra dos ensinamentos do fundador do christianismo, formaram-se nações, desenvolveu-se a sciencia em todos os seus ramos, elaboraram-se todos os codigos, cimentou-se uma éra de esplendor e de glorias para a humanidade. Apesar de todos os conflictos e todas as tempestades, essa civilização conseguiu sustentar-se.

A igreja venceu galhardamente, através de vinte seculos os seus peores inimigos. Triumphará hoje da onda de atheismo, que submerge a Russia, e da estatolatria pagã, que ameaça o livre apostolado dos discipulos do Christo em nações poderosas e contra a qual Pio XI se insurgiu corajosamente em mais de uma de suas grandes Encyclicas. Em vão se erguerão contra a igreja do Senhor os punhos cerrados dos blasphemos vermelhos. Em vão se fundirão novos idolos para profanar os altares, expondo-os á adoração insensata dos que se transviaram do caminho da Salvação. As portas do Inferno não prevalecerão contra Ella.

TOPICOS

UM VETO

A Camara approvou um projecto de lei que tomou o numero 109-B, dispondo sobre o aproveitamento dos prepostos ou escrivães de collectorias federaes, desde que a 29 de junho de 1934 contassem mais de cinco annos de exercicio na funcção e mais de dois annos de interinidade no cargo de escrivão. O presidente da Republica, de posse dos autographos desse projecto, vetou-o allegando razões de ordem constitucional.

De accordo com a lei que rege a materia, as primeiras nomeações para o logar de escrivão somente poderão favorecer aos candidatos approvados em concurso. "A adopção do projecto, diz o presidente da Republica, constituiria, evidentemente, uma excepção ao principio estabelecido em lei, beneficiando os prepostos que satisfaçam os requisitos mencionados".

Os prepostos de escrivão, assim como os de collector, nenhuma funcção exercIam ou exercem. Quer em face da legislação anterior, quer da actual, apenas substituem, em determinadas circumstancias os funccionarios que por elles respondem. O tempo de nomeação não pode ser levado em conta, pois, como bem accentua o sr. Getulio Vargas nas razões do seu véto em todo o seu periodo póde o preposto ter permanecido alheio ao serviço publico. Accresce ainda o facto de ser o funccionario titular o responsavel pelos actos do preposto durante o tempo em que este, eventualmente, occupar o seu cargo.

Como se vê, o véto do presidente é justo e não fere direitos alheios. Pelo contrario, defende prerogativas constitucionaes, amparando aquelles que pela sua competencia, comprovada em concurso, aspire occupar as funcções em apreço.

SALDO ORÇAMENTARIO

A maior preoccupação do sr. Getulio Vargas, desde que assumiu o governo da Republica, em 1930, foi de equilibrar as nossas finanças que sempre viveram em "deficit". Ruy Barbosa qualificou o "deficit" de "inabalavel instituição nacional". A Revolução, porém, iniciou sua offensiva contra o habito. Nesses sete annos que nos separam do advento revolucionario o governo foi conseguindo reduzir o passivo da nossa balança [illegible] sem prejuizo das obras publicas [illegible] inadiavel, sem augmento de impostos e sem retardar os pagamentos dos nossos credores. Tudo isso com uma rigorosa applicação da receita ordinaria. E note-se que o governo da Republica teve necessidade, por varias vezes, de recorrer a gastos extraordinarios para despesas oriundas da repressão a motins e revoluções.

Annuncia-se agora que a lei orçamentaria, já relatada em terceira discussão pela Camara, vae apresentar um saldo de ...... 60.000:000$000 na despesa ordinaria. Isto vem mostrar o esforço vigilante dos poderes publicos do Brasil, no sentido da nossa restauração financeira, esforço esse que os brasileiros devem levar em conta, como um dos aspectos mais brilhantes do activo da actual administração nacional. Não se póde negar a energica vontade do sr. Getulio Vargas na obra de soerguimento das nossas finanças, indice seguro de uma prosperidade que sómente os despeitados poderão negar.

DEFENDAM-SE AS NOSSAS RIQUEZAS

O presidente da Republica assignou na pasta da Fazenda, um decreto autorizando o cidadão allemão Ernst Becker, estabelecido em Victoria, a comprar pedras preciosas em todas as zonas de garimpagem e, bem assim, a exportal-as, nos termos dos artigos 7.º e 13.º do decreto n. 24.193, de 3 de maio de 1934. Fez-o em vista do acto governamental, aquelle cidadão com credenciaes para exercer o referido commercio. Nada ha a articular contra a autorização que, aliás, foi concedida de accordo com a Constituição de 1934.

Citamos o caso, apenas, para focalizar um outro aspecto: emquanto algumas pessoas se munem das formulas legaes para comprar e exportar riquezas do nosso solo, outras o fazem criminosamente. Ninguem ignora que um ou mais syndicatos exportam o nosso ouro e as nossas pedras preciosas por meio de contrabando pelas fronteiras, sem que soffram o minimo embaraço no seu commercio clandestino.

A imprensa desta capital, por mais de uma vez, tem tratado do assumpto largamente. A evasão das riquezas naturaes do solo brasileiro, por contrabandistas organizados, é enorme. E' fabulosa mesmo. O governo precisa voltar as suas vistas para esse caso punindo severamente os commerciantes que enriquecem ás custas da nossa incuria e que, para maior gravidade, são estrangeiros.

O DIA PARLAMENTAR

NA CAMARA

Na hora do expediente, falaram os srs. Cardillo Filho, Paula Soares e Baeta Neves.

O sr. Cardillo Filho respondeu ao discurso ha dias proferido pelo sr. Waldemar Ferreira, contestando declarações attribuidas ao ministro Macedo Soares e relativas ao convite que o mesmo teria feito ao leader da bancada do P. C. para ir ao seu gabinete, afim de trocar idéas sobre o projecto do estado de guerra.

O sr. Paula Soares criticou a seguir a politica do Departamento Nacional do Café com relação ao Paraná. O ultimo orador da hora do expediente foi o sr. Jairo Franco, que discorreu sobre o projecto relativo ao estatuto do funccionario publico.

Na ordem do dia, foi mantido o veto presidencial ao projecto determinando a Caixa Economica do Exercito a emprestar á Caixa de Construcção de Casas do Ministerio da Guerra a quantia de 10.000:000$000 em prestações annuaes de 2.000:000$000.

Não houve numero para as demais votações.

NO SENADO

Do expediente constou a leitura de longo cabogramma do senador Clodomir Cardoso, denunciando ameaças que o governador Paulo Ramos estaria fazendo aos seus adversarios. O sr. Clodomir Cardoso manifesta receio de que o governador do Maranhão pratique violencias durante o estado de guerra.

O orador do expediente foi o sr. Pacheco de Oliveira, que tratou da situação dos contratados e diaristas, lendo o memorial que a classe, composta de cerca de 70.000 funccionarios, enviou ao presidente da Republica e ao Poder Legislativo. O sr. Pacheco de Oliveira fez veemente appello em favor desses servidores publicos, que precisam ser beneficiados com as garantias e vantagens que desfrutam os funccionarios effectivos.

Passando-se á ordem do dia e não havendo numero, foi encerrada a discussão da seguinte materia: em 1.ª discussão, o projecto do Senado, n. 48, de 1937, que autoriza o Poder Executivo a dar a necessaria garantia, por intermedio do Thesouro Nacional, a uma operação de credito até a importancia de quinze mil contos de réis entre o Estado do Pará e o Banco do Brasil, em 2.ª discussão, a proposição da Camara dos Deputados n. 27, de 1937, que concede subvenção á Companhia Brasileira de Navegação do Rio Amazonas e seus affluentes.

Sobre o ultimo desses projectos, que entrou em ordem do dia em virtude de um requerimento do sr. Cunha Mello, falou o sr. Moraes e Barros, que deu parecer favoravel em nome da Commissão. E nada mais houve.

AVIÕES NACIONAES

AS experiencias realizadas para a construcção de aviões brasileiros já lograram o mais animador dos exitos. Seria triste que, depois disso, ficassemos de braços cruzados, indifferentes ás necessidades da reorganização da nossa frota aérea.

Felizmente, o governo brasileiro comprehendeu patrioticamente aquellas necessidades. E o "Diario Official" já está publicando editaes de concurrencia para as obras da futura fabrica em Lagôa Santa. O Brasil, não sómente pela sua situação especial no continente americano, como pelas suas ligações com a historia da aviação, tem o direito de possuir uma fabrica de machinas vóadoras.

Está hoje mais do que provado, que nenhum paiz do mundo que se queira defender e preparar-se para futuras eventualidades, póde prescindir de uma forte esquadra aérea. Assim, as grandes potencias já possuem frótas formidaveis. O Brasil, que deu ao mundo o genio da aviação, vinha ficando na retaguarda, forçado a comprar apparelhos no estrangeiro, e muitos delles sabe Deus como.

A futura fabrica vem abrir perspectivas magnificas á aviação brasileira. A noticia, portanto, da concurrencia para a construcção da fabrica deve encher de jubilo a Nação inteira.

Noticias do Ministerio da Justiça

O deputado Carlos Luz, leader da maioria na Camara dos Deputados, esteve, hontem, em conferencia com o ministro da Justiça.

—— Esteve, hontem, no Ministerio da Justiça, em conferencia com o ministro Macedo Soares, o capitão Filinto Muller, chefe de Policia do Districto Federal.

—— O sr. Henrique de Toledo Dodsworth, interventor no Districto Federal, esteve, no gabinete do ministro da Justiça, afim de felicital-o pela passagem do seu anniversario natalicio.

—— Esteve, hontem, no Ministerio da Justiça, em conferencia com o ministro Macedo Soares, o juiz Vicente Piragibe, presidente do Tribunal Regional de Justiça Eleitoral.

—— O ministro da Justiça recebeu, hontem, em audiencia previamente marcada, s. ex. o sr. Alberto de Haydim, ministro da Hungria no Rio de Janeiro.

—— Esteve, hontem, no gabinete do ministro da Justiça, em visita de cumprimentos ao ministro Macedo Soares, monsenhor frei Evangelista de Cafelonia Capuchinho, prefeito Apostolico do Alto Solimões.

—— Os srs. Zeferino de Faria e João Alves Affonso estiveram, hontem, no Ministerio da Justiça, afim de agradecer ao ministro Macedo Soares a visita que fez ao Asylo "João Affonso".

—— O reverendo padre Luigi Riou, director do Collegio Pio-Brasileiro de Roma, esteve, hontem, no Ministerio da Justiça, afim de despedir-se do ministro Macedo Soares.

—— O ministro da Justiça fez-se representar pelo capitão Miguel Archanjo Vieira, seu assistente militar, na sessão solenne, hontem realizada, pela Sociedade de Geographia do Rio de Janeiro.

—— Estiveram, hontem, no Ministerio da Justiça, deputados conde Pereira Carneiro, Severino Mariz, José Augusto, Olegario Mariano, Arthur Neiva, Teixeira Leite, Amando Fontes, Cardillo Filho, Lino Machado, Roberto Simonsen, Figueiredo Rodrigues, Barreto Filho, Edgard Sanchez, Lauro Passos; coronel Arthur Pereira de Almeida, commandante em exercicio, do Corpo de Bombeiros; dr. Edson Passos, secretario da Viação do Districto Federal; dr. Mac-Dowell da Costa, procurador geral da Justiça Eleitoral; dr. Lourival Fontes, director do Departamento Nacional de Propaganda; dr. Cesar Vergueiro, dr. Eurico Sodré, consul geral Mario de Deus Fernandes, commandante Fulino Cardoso, dr. Lemos Brito, presidente do Conselho Penitenciario; dr. Alvaro Sodré, dr. Henrique Magioli, vereador municipal; dr. João Baptista do Amaral, dr. João Luso, jornalistas, engenheiro Adelardo Cuby.

NOTICIAS DO ITAMARATY

Em 5 do corrente, na pasta das Relações Exteriores, foi assignado decreto fazendo publico o deposito do instrumento de ratificação, por parte da Belgica, da Convenção relativa ao trabalho nocturno das mulheres (revista em 1934) firmada por occasião da decima oitava sessão da Conferencia Internacional do Trabalho, realizada em Genebra em 1934.

—— O embaixador Mario de Pimentel Brandão, ministro das Relações Exteriores, fez-se representar na cerimonia da inauguração do seu retrato, na Sociedade de Geographia, pelo consul Renato de Mendonça, do seu Gabinete, e na recepção da Associação dos Artistas Brasileiros, pelo consul Hermes da Fonseca, do seu Gabinete.

—— O embaixador Mario de Pimentel Brandão, ministro das Relações Exteriores, recebeu hontem, os srs.: reverendissimo padre Luiz de Riou, reitor do Collegio Pio Brasileiro de Roma, dr. Oscar Lopes, dr. José do Nascimento Britto e dr. Octavio Souza Bandeira.

—— Apresentou-se, hontem, ao embaixador Mario de Pimentel Brandão, ministro das Relações Exteriores, por ter de partir para seu posto, o sr. Carlos A. Salling, interprete da legação do Brasil em Vienna.

Decretos assignados pelo presidente da Republica

O presidente da Republica assignou os seguintes decretos:

NA PASTA DA JUSTIÇA — Declarando extinctos, por se acharem vagos, quatro cargos excedentes da Classe I, da carreira de official administrativo, aproveitando-se o saldo apurado para o preenchimento de cargos vagos na referida carreira.

NA PASTA DA EDUCAÇÃO — Abrindo o credito supplementar de 16:800$0000, para occorrer ao pagamento integral dos vencimentos devidos ao professor dr. Alvaro Osorio de Almeida.

Declarando extinctos na carreira de medico clinico, um cargo da classe J, dois da classe H e tres da classe C, excedentes, aproveitando-se o saldo apurado para preenchimento de cargos vagos.

Nomeando: o dr. Adhemar Vasconcellos, interinamente, assistente da cadeira de Medicina Legal, emquanto durar o impedimento do effectivo; e o dr. Theonilo Uzeda de Amorim, assistente de clinica ophtalmologica, interinamente, professor cathedratico da referida cadeira, tambem durante o impedimento do effectivo, ambos da Faculdade de Medicina da Bahia.

Promovendo, por antiguidade, ás classes immediatamente superiores, os officiaes administrativos, bacharel Alberto Candido de Freitas, da classe J, e Durval Riegel Barbosa Guimarães da classe I.

Designando o dr. Guilherme Fontainha, professor cathedratico, para exercer as funcções de director da Escola Nacional de Musica da Universidade do Brasil; e interinamente e em commissão, para as funcções de inspector federal de estabelecimentos de ensino secundario, o dr. Pedro Marinho de Mello, no Districto Federal, Onofre Freitas, em Minas Geraes, e João Manoel de Carvalho Junior, no Estado do Espirito Santo.

Tornando sem effeito a designação do dr. Oscar de Vasconcellos Galvão para inspector federal de estabelecimentos de ensino secundario, em São Paulo, por não haver entrado em exercicio dentro do prazo legal.

Aposentando o dr. Candido Barroso do Amaral, medico sanitarista e na carreira de servente, Raul Corrêa de Moraes; e concedendo aposentadoria a Antonio João Parada, escripturario; a Julio Assumpção, attendente; e a Francisco Ardez Ruis, servente.

NA PASTA DAS RELAÇÕES EXTERIORES — Abrindo o credito supplementar de 15:800$000, afim de occorrer ao pagamento dos vencimentos estipulados pela lei n. 442, de 3 de junho do corrente anno, que equipara os addidos commerciaes aos consules geraes.

NA PASTA DA FAZENDA — Sanccionando a resolução do Poder Legislativo que isenta o Hospital do Funccionario Publico, de todos os impostos, inclusive os de importação, taxas, quotas e emolumentos, cobrados pelo governo federal, como tambem sobre os que recaem nos serviços hospitalares.

Approvando a reforma dos estatutos da Associação Beneficente Postal Fluminense.

Autorizando o cidadão Decleciano Ayres Maranhão a comprar pedras preciosas nas 3.ª e 4.ª zonas de garimpagem; o cidadão Ericio A. Silva, na 3.ª zona de garimpagem, ambos residente em Lageado, Matto Grosso; o cidadão Antonio Ferreira Ribeiro, residente em Tibagy, no Paraná, na 5.ª zona de garimpagem; e a comprar em todas as zonas de garimpagem, e bem assim exportal-as, o allemão Willi Weyrauch, residente em Theophilo Ottoni, Minas Geraes.

Exonerando Abelardo Leopoldo Pereira na Camara, thesoureiro da Alfandega de Natal, no Rio Grande do Norte, por haver acceito outro cargo; e nomeando para o referido logar João Percival Farias Caldas.

Promovendo a collector federal em Massapé, no Ceará, o escrivão Guilherme Ferreira de Vasconcellos; e nomeando os collectores federaes, em Itapira, José Aurelio Pereira para identico logar em Castro Alves, ambos na Bahia; e Juvenal José da Silva, de Castro Alves para identico logar em Itapira; os escrivães, de Rio Espera, José Tito de Freitas para identico logar em Pomba, ambos em Minas Geraes; e Aloysio Maltez, de Itapira, na Bahia, para identico logar em Itabuna, no mesmo Estado; e nomeando escrivães de collectorias federaes, Oswaldo Borges de Barros, de Nilo Peçanha, na Bahia; Edison Pires de Cerqueira, de Palmeiras, Bahia; e Manoel Ramos, de Itapira, tambem na Bahia.

Aposentando: os collectores federaes Francisco Felinto de Aguiar, de Massapé, Ceará; Antonio Francisco de Souza, de Palma, Ceará; João Leite da Silva, de Jaraguá, Goyaz; e machinista maritimo Ayres Luciano da Silva; e os serventes Messias Rocha e Souza e Pedro Soares Lima.

NO CATTETE

O sr. Getulio Vargas, presidente da Republica, recebeu hontem, no palacio do Cattete, em conferencias e despachou com os srs. almirante Aristides Guilhem, ministro da Marinha e general Eurico Dutra, ministro da Guerra.

—— No palacio do Cattete foram hontem recebidos em audiencia, pelo chefe da Nação, o general Borges Fortes; e o dr. Jayme Costa Pereira.

O TEMPO

Districto Federal e Nictheroy — Tempo: instavel com chuvas. Trovoadas possiveis. Temperatura: estavel. Ventos: variaveis, predominando os do quadrante norte sujeitos a rajadas de muito frescas a fortes.

Estado do Rio de Janeiro — Tempo instavel com chuvas. Trovoadas possiveis. Temperatura: estavel.

Estados do Sul — Tempo: perturbado com chuvas e trovoadas. Nevoeiros esparsos. Temperatura: estavel, salvo no Rio Grande onde declinará de dia. Ventos: de norte a leste rondando para o quadrante sul no Rio Grande. Rajadas de muito frescas a fortes.

Previsões validas para o trajecto da estrada de rodagem Rio-S. Paulo das 18 horas de hontem ás 18 horas de hoje.

Tempo: instavel com chuvas e trovoadas. Temperatura: estavel. Ventos: variaveis, predominando os do quadrante norte sujeitos a rajadas de muito frescas a fortes.

DIARIO CARIOCA

EXPEDIENTE

Propriedade da S. A. DIARIO CARIOCA

DIRECTORES:
Horacio de Carvalho Junior
J. B. Martins Guimarães

CHEFE DA REDACÇÃO:
Danton Jobim

Endereço telegraphico: DIARIO CARIOCA — Telephones: Gabinete do Director 22-3025 — Administração 22-3055 — Redacção 22-1559 e 22-2922 — Officinas 22-0824 — Assignaturas 22-3018 — Gravura 22-1785

PUBLICIDADE, 22-3018

ASSIGNATURAS

Para o Brasil:		Para o exterior:	
Anno	50$000	Anno	80$000
Semestre	26$000	Semestre	45$000

Venda avulsa: Capital $200; interior $300
Aos domingos $200 — Interior $300

E' cobrador autorizado o sr. J. L. de Carvalho

CORRESPONDENCIA

Toda a correspondencia com valor ou sobre assumptos que entendam com assignaturas e outros de interesse da administração deve ser dirigida ao gerente do DIARIO CARIOCA

INSPECTORES VIAJANTES

Percorrem o interior do paiz a serviço desta folha os srs. Romualdo Pertola e Murillo Macedo, nossos inspectores autorizados

SUCCURSAL EM VICTORIA
Rua Duque de Caxias 30
Rep. Manoel Machado

SUCCURSAL EM BELLO HORIZONTE
Rua Carijós, 108 — (Praça 7) — Sala 4
Phone 2172
Director
OSWALDO NEVES MASSOTE

A GRANDIOSA ILLUSTRAÇÃO DO "UM GRANDE AMOR DE BEETHOVEN" FOI FEITA PELA ORCHESTRA DA SOCIEDADE DE CONCERTOS DO CONSERVATORIO DE PARIS, SOB A REGENCIA DO MAESTRO PHILIPPE GAUBERT

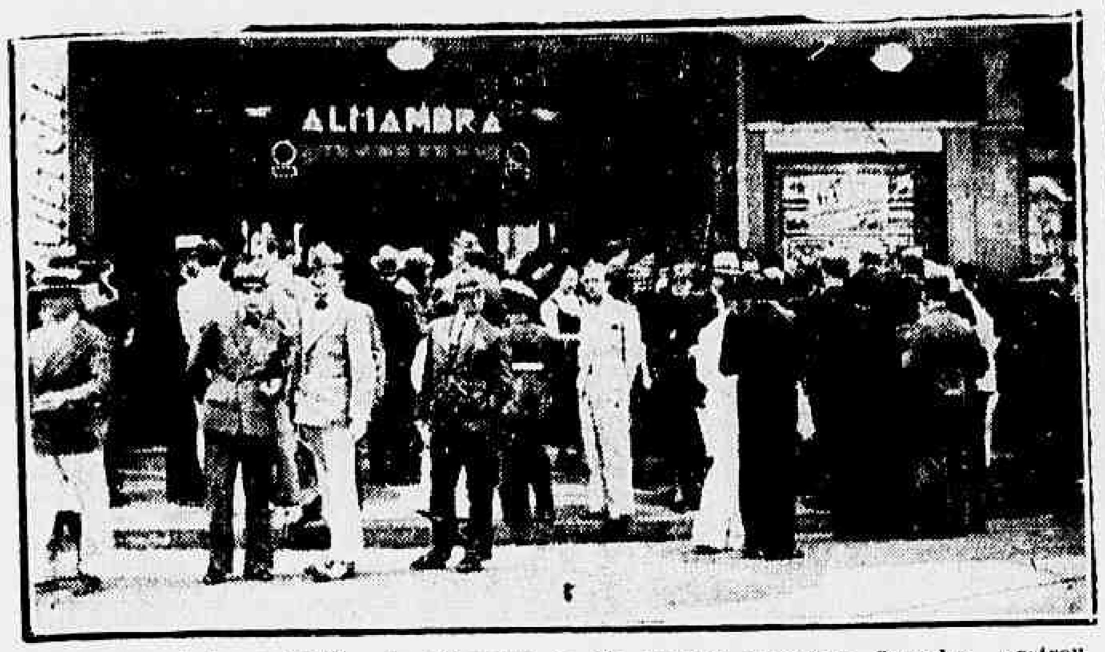

Flagrante apanhado, á frente do Alhambra, no dia em que Francisco Serrador mostrou aos criticos musicaes e cinematographicos o seu grande film francez "Um grande amor de Beethoven"

Manda a justiça que reservemos a noticia de hoje á illustração musical de "Um grande amor de Beethoven" que, como a cidade inteira já sabe, vae ser lançado, segunda-feira proxima, na téla do Alhambra. Porque, na ansia de valorizar a sua realização, o famoso Abel Gance conseguiu que o maestro Philippe Gaubert emprestasse a collaboração de sua orchestra na Sociedade de Concertos do Conservatorio de Paris para sublinhar, com admiravel precisão, o enredo sentimental e dramatico do lindo film sobre a vida amorosa de Ludwig Van Beethoven. Um critico cinematographico da nossa imprensa já disse que "a musica beethoviana fornecida por essa orchestra vale por certo dois terços do successo do film", e o maestro Francisco Braga escreveu: "A orchestra de Ph. Gaubert é magnifica! E que formidavel pianista o interpreta magistral das obras do colosso. Bastaria essa opinião abalisada para os leitores julgarem acertadamente dos valores reaes que o proximo cartaz do novo Programma Serrador encerra, como o maior film musical francez.

"Nasce uma estrella" — Para novos triumphos — agora no cine Imperio

E' bom não esquecer que a volta de Janet Gaynor e Frederic March, feita segunda-feira pela United Artists, terá logar no Imperio. Agora, no Imperio, o surpreendente technicolor da United, vae viver novos triumphos, vae levar novas multidões para conhecer a triste gloria da "estrella" famosa de Hollywood e o sacrificio penoso do galã que Fredric March desempenha de maneira maravilhosa! Hollywood vista pelo avesso, toda em technicolor, em "Nasce uma estrella" — segunda-feira, mas agora, no Imperio, não esqueça!

Queridinha do Vôvô

Shirley Temple, em "Queridinha do Vôvô" que o Palacio vae exhibir na proxima semana

— Queridinha do Vôvô — a notavel producção da 20th. Century-Fox, com Shirley Temple e Victor MacLaglen nos papeis principaes, é um film tão cheio de aventuras e encantos, que só poderia ter sido a sua historia escripta pela penna do famoso Kipling! Do principio ao fim, — Queridinha do Vôvô — é apenas uma sequencia de aventuras arrebatadoras e cheias de colorido, como a propria India mysteriosa, onde é passada esta sensacional realização cinematographica, cuja direcção está á cargo do grande John Ford. Quando assistirmos ás lutas travadas entre os gloriosos soldados escossezes e os fanaticos nativos, quando acompanharmos com interesse o desenrolar destas scenas formidaveis e palpitantes, veremos que estamos applaudindo um grande film, com uma nova e differente Shirley Temple!

Ao lado de Shirley está Victor MacLaglen, numa performance soberba e commovente, June Lang, C. Aubrey Smith, Michael Whalen, Douglas Scott, Constance Collier, Cesar Romero, Clyde Cook e muitos outros artistas, assim como milhares de extras!

A 20th. Century-Fox marcou a estréa deste seu sensacionalissimo film para a [illegible] segunda-feira, e [illegible] Palacio Theatre.

CINEMA

Annuncia-se sensacional, brilhantissima, a estréa de "Saratoga" no "Metro", terça-feira!

ATE' SEGUNDA-FEIRA, A' MEIA NOITE, O "METRO" EXHIBIRA' "A COMEDIA DOS ACCUSADOS", O VICTORIOSO FILM DE WILLIAM POWELL E MYRNA LOY, QUE INICIA HOJE A SUA SEGUNDA SEMANA

William Powell e Myrna Loy, os deliciosos Nick e Nora Charles de "A Comedia dos Accusa dos", o delicioso film que entra hoje em sua segunda sema na de cartaz no "Metro"

"A Comedia dos Accusados", interpretação irresistivel de William Powell e Myrna Loy, vivendo Nick e Nora Charles, detectives bohemios que misturam mysterios, "cock-tails" e bôas-bolas com o melhor "humour" deste mundo... E' preciso ver "A Comedia dos Accusados", porque se trata, sem exaggero, da "champagne" das comedias da temporada. E' preciso não perder as novas aventuras de William Powell e Myrna Loy como Mr. e Mrs. Charles, detectives bohemios, campeões de "blagues" inesqueciveis e gostosas... Mas tomem nota: vejam "A Comedia dos Accusados" exactamente do inicio ao desfecho, divirtam-se e terça-feira, sem falta, seja dos primeiros na bilheteria do Metro para a sensacionalissima estréa do esperado "Saratoga", o unico film na historia do cinema que foi terminado — e de que modo sensacional! — após a morte de sua "estrella".

Quem seria capaz de capturar Dick Turpin?

O governo offerecia 100 libras de premio a quem capturasse, vivo ou morto, Dick Turpin, o salteador audaz que percorria as estradas, assaltando e roubando as diligencias, e zombando da força publica.

A sua audacia não tinha limites. Apparecia em publico, nas festas, frequentava as zonas mais povoadas, assistia aos enforcamentos de outros bandidos, penetrava, astuciosamente,

Victor Mac Laglen, em "Dick Turpin"

nas prisões para arrancar dellas os seus sequazes, atacava mesmo os fidalgos poderosos, amigos do rei. E sempre, na hora em que sua prisão parecia proxima, fugia, levado pelo cavallo veloz de que nunca se separava.

Dick Turpin foi o terror do [illegible] seculo [illegible] as mulheres tinham paixão por elle e muitas estariam promptas a acompanhal-o, se elle quizesse. Não deixava, porém, de ser o bandido que ninguem seria capaz de prender.

A historia desse bandoleiro famoso é o enredo de "Dick Turpin, o cavalleiro audaz", producção distribuida pela Gaumont-British, que o cinema Broadway vae exhibir segunda-feira proxima. E o papel de Dick Turpin é uma criação magnifica de Victor McLaglen, que foi especialmente á Inglaterra posar neste film.

O navio era pirata, mas o capitão ignorava o facto

Parece charada, mas não é. O navio dedicava-se á pirataria. Passava contrabando de armas dentro de caixas de piano. Era centro de varios negocios escusos... Mas o capitão ignorava tudo... E' que o barco estava sob a tutella de uma verdadeira quadrilha.

Uma perfeita organização de contrabandistas. Para distrair o capitão rodearam-no de pequenas bonitas: Lotte Lang, Ida Turay, Ellen Franck... E Hans Albers quasi perdia o rumo nesse arrojado film de aventuras da Ufa — "Navio Pirata" — que o Gloria vae exhibir a 18 do corrente.

DOENÇAS DO ESTOMAGO INTESTINOS FIGADO E NERVOSAS — RAIOS X — PROF. RENATO SOUZA LOPES — Regime dietetico. Obesidade. Diabetes. S. José, 88. Tel. 22-[illegible]

Films em cartaz

PLAZA — "Outra Aurora" (Warner Bros.) com Errol Flynn e Kay Francis. — Horario: 2 — 4 — 6 — 8 e 10 horas.

—x—

METRO — "A Comedia dos Accusados" (Metro Goldwyn) com William Powell e Myrna Loy. — Horario: 12 dia — 2 — 4 — 6 — 8 e 10 horas.

—x—

PALACIO — "Stella Dallas" (United) com Barbara Stanwyck e John Boles. — Horario: 2 — 4 — 6 — 8 e 10 horas.

—x—

ALHAMBRA — "Bonbonzinho (Sono-films) com Oscarito, Conchita de Moraes, Lu Marival, Palmeirim Silva e Augusto Henriques. — Horario: — 2 — 3.40 — 5.20 — 7.00 — 8.40 e 10.20 horas.

—x—

ODEON — "O Invisivel Trovador" (20th Century Fox) com Alice Faye e Jack Haley. Horario: — 2 — 4 — 6 — 8 e 10 horas.

—x—

IMPERIO — "Navio Negreiro (20th. Century Fox) com Warner Baxter, Elizabeth Allan e Mickey Rooney — Horario: 2 — 4 — 6 — 8 e 10 horas.

—x—

GLORIA — "Mysterio na Universidade (Paramount) com Lyne Overman e Marsha Hunt. — Horario: 2 — 3.40 — 5.20 — 7.00 — 8.40 e 10.20 horas.

—x—

PATHE' PALACIO — "Radio Reporter" (R. K. O.) com Lee Tracy e a luta Joe Louis x Tommy Farr. Horario: 2 — 4 — 6 — 8 e 10 horas.

—x—

BROADWAY — "As quatro irmãs" (R. K. O.) com Katharine Hepburn. Horario: 2 — 3.40 — 5.20 — 8.40 e 10.20 horas.

—x—

REX — "O Idolo de Nova York (R. K. O.) com Frances Farmer, Edward Arnold, Cary Grant e Jack Oakie. — Horario: 2 — 4 — 6 — 8 e 10 horas.

—x—

RIO — "Camisa de Onze Varas (Paramount) com Charles Ruggles e Alice Brady. — Horario: 2 — 3.40 — 5.20 — 7.00 — 8.40 e 10.20 horas.

—x—

PATHE' — "Mr. Boralheiro" (Metro Goldwyn) com Jack Haley e Betty Furness e a "Luta Joe Louis x Braddock". Sessão continua a partir de 1 hora.

Um presente alegre, feiticeiro, divertido, á cidade: Eddie Cantor de novo em Whoopee!

Eddie Cantor, que veremos em "Whoopee", segunda-feira no Odeon

Para alegrar a cidade, para dar maior alegria a nós todos, para intensificar a corrente de bom humor que nos traz o verão, com o sol radio dos praias e os divertimentos do "posto 4" — ahi vem Eddie Cantor, como sempre acompanhado de sua farandula monumental de pequenas bonitas, muito "pra la" de bonitas, e novamente em "Whoopee", inteiramente em côres.

Eddie Cantor está, desta vez, mettido com os pelles vermelhas. E acaba sendo um delles! Dansa com um immenso "cocorê" na cabeça, uma pequenina machadinha nas mãos e o peito envernizado para melhor impressionar os ingenuos... Mas o que terá ido fazer Eddie Cantor em uma phalange de indios? Que razões poderosas o terão levado para aquelles lados? Que pequenas estonteantes não devem esconder os pelles vermelhas para attrairem, de tal forma, o gosadissimo Eddie Cantor?

"Whoopee" — um espectaculo festivo para os cinco sentidos do fan — ahi estará, segunda-feira, no Odeon, com suas musicas admiraveis e seus "gags" de uma comicidade infallivel... "Whoopee" — uma exclamação semi-barbara que os civilizados tambem imitam quando têm explosões de alegria — será um presente alegre, feiticeiro e divertido para vocês todos, segunda-feira, no Odeon: "Whoopee" com Eddie Cantor e dezenas e dezenas de palminhos de rosto daquelles de deixar um mortal falando sozinho, agarrado a um poste electrico...

THEATRO CARLOS GOMES

COMPANHIA DE COMEDIAS CAZARRE' — LUZA — PROCOPIO

HOJE, ás 8 e 10 hs. HOJE. Sensacional "reprise" da comedia

"E O AMOR E' ASSIM"

UMA PEÇA QUE FAZ RIR E EMOCIONA!

Brilhante desempenho por toda a Companhia

AMANHÃ — ás 16 horas — "matinée" a preços reduzidos

"O MYSTERIOSO SR. MOTO"

Peter Lorre, o genial interprete de "O Medico Louco" vae voltar em "O Mysterioso Sr. Moto", segunda-feira no Rex

— O Mysterioso Sr. Moto — que será estreado na proxima segunda-feira na tela do cinema Rex, apresenta ainda outros artistas de valor, destacando-se a linda Virginia Field, Thomas Beck, Sig Rumann, Murray Kinnell, John Rogers e outros.

A 20th. Century-Fox, teve, sem duvida alguma, uma idea felicissima escolhendo Peter Lorre para o papel de Mr. Moto, a nova personalidade cinematographica que irá conquistar todos os "fans" com a sua mysteriosa maneira de desvendar os casos mais complicados e os crimes mais sensacionaes.

Formidavel Successo de

SUZETTE E CAISSER

a artista que toca piano de cabeça para baixo

DOLLY-FLOR

a bailarina das lindas attitudes

Os 4 WILKYS

O maior successo da temporada no

GRILL-ROOM DO Casino Atlantico

HOJE ESTRE'A de

LOU BARRISON

o sapateador de pernas de pau

A actuação de Alison Skipworth — em "A Dama Errante"

Alison Skipworth, que veremos ao lado de Mae Clark, em "A Dama Errante"

O leitor é tan [illegible] conhece Alison Skipworth — aquella artista que já não é moça, mas que [illegible] de velhice e que faz sempre papeis de destaque, chamando mesmo a attenção para o seu trabalho. Em "A Dama Errante" ella é a figura principal — a de mãe de um rapaz que, condemnado e preso nos Estados Unidos, em Hollywood, escrevia á mãe que vivia na Inglaterra, falando de sua vida de [illegible] um dia consegue um [illegible] e [illegible] ao encontro do filho. Mas em sua viagem de Nova York para Los Angeles, [illegible] a sua vida [illegible] o mesmo destino, [illegible] das [illegible] da classe social [illegible] a desillusão que esperava aquella mãe e [illegible] daquella gente ruim nasce a idea de fazer com que não soffra ella a desillusão. O que elles fizeram e o que conseguem dão motivo á belleza deste film, em que a actuação de Alison Skipworth é um dos motivos do grande successo da pellicula.

"A Dama Errante", producção da Republic Pictures, tendo Alison Skipworth no primeiro papel, tem um romance de amor a cargo de Mae Clark e James Ellison. E' um film adoravel, alegre e ao mesmo tempo emocionante, com comedia e drama, e que a International Films nos mostrará na proxima segunda-feira, no cinema Gloria.

Um delicioso namoro o de Anita Louise e George Brent, em "Querer é Poder", na cine Plaza, a seguir

[illegible]

Chegou o ministro Carlos Maximiliano

A bordo do "Neptunia" chegou hontem ao Rio o ministro Carlos Maximiliano.

O illustre jurista, que é uma das figuras [illegible] da nossa [illegible] Côrte [illegible] empreender uma longa viagem de recreio pela Europa, tendo percorrido diversos paizes.

Acompanharam-o nessa excursão suas filhas.

Ao seu desembarque compareceu crescido numero de amigos e personalidades de nossa magistratura e da sociedade carioca.

Caixa Economica do Rio de Janeiro

Serviço das apolices Pernambucanas

A partir do proximo dia 11 de outubro, o preço unitario da venda das APOLICES PERNAMBUCANAS fica elevado a 97$000 (noventa e sete mil réis), encontrando-se á disposição dos interessados as ditas apolices, na Matriz, Filiaes e Agencias de depositos da CAIXA ECONOMICA, bem como na maioria das Casas Bancarias desta Capital e das importantes praças no paiz.

(a.) A. VEIGA FARIA
Director da Carteira de Titulos

TURF

A reunião de domingo

PROGRAMMA E COTAÇÕES

1ª carreira — Premio "Vendôme" — 1.600 metros — Reis 10:000$000.

		Ks.	Cts.
1—1	Bomsuccesso	55	25
	(2 Ubaibás	55	30
2			
	(3 Susan	53	50
	(4 Catu'	53	30
3			
	(5 Lutando	55	60
	(6 Solimões	55	40
4			
	(7 Caranday	55	50

2ª carreira — Premio "Ukrania" — 1.400 metros — 4:000$.

		Ks.	Cts.
	(1 Uraco	56	30
1			
	(2 Casanova	56	40
	(3 Estrellita	54	35
2			
	(4 Fendy	54	60
	(5 Observador	56	40
3	(6 Kong	56	50
	(7 Segura	54	60
	(8 Violet le Duc	56	40
4	(9 Cobre	56	50
	(" Rei	56	50

3ª carreira — Premio "Tacy" — 1.400 metros — 4:000$000.

		Ks.	Cts.
1—1	Sonador	58	30
	(2 Muyverdugo	52	35
2			
	(3 Abayuba	58	50
	(4 Fogueada	49	40
3			
	(5 Grey Don	48	60
	(6 Ojiva	50	40
4			
	(7 Niobe	48	50

4ª carreira — Premio "Nha" — 1.600 metros — 4:000$000.

		Ks.	Cts.
1	Sabre	53	40
2	Sanguenol	52	40
3	Galopador	52	50
4	Touiste	58	35
5	Ijuby	54	30
"	Auditor	50	30

5ª carreira — Premio Classico "F. V. de Paula Machado" — 1.600 metros — 20:000$000.

		Ks.	Cts.
	(1 Toca	55	18
1			
	(" Semidéa	55	18
	(2 Doyatangá	55	50
2			
	(3 Patuska	55	80
	(4 Relinga	55	30
3			
	(5 Gandaia	55	50
	(6 Cambraia	55	40
4			
	(" Mignon	55	40

6ª carreira — Premio "Ypiranga" — 1.600 metros — Reis 4:000$000 — Betting.

		Ks.	Cts.
	(1 Zarda	50	30
1	(2 Mairy	55	50
	(3 Clipper	51	50
	(4 Miss Bá	55	40
2	5 Juiz	55	35
	(6 Enio	51	50
	(7 Salvarsan	50	50
	(8 Brazino	53	40
3			
	9 Caciula	57	50
	(10 Bill	56	40
	(11 Triste Vida	58	50
	(12 Mirorô	58	50
4			
	(13 Xamete	52	40
	(" Franceza	51	40

7ª carreira — Premio "Tic King" — 1.800 metros — 5:000$ — Betting.

		Ks.	Cts.
1—1	Tapiranê	52	30
	(2 Urubéa	49	35
2			
	(3 Soissons	50	50
	(4 Yeoman	58	50
3			
	(5 Oswaldo Aranha	54	50
	(6 Muriey	53	40
4			
	(7 Ortruda	52	35

8ª carreira — Premio "Zuca" — 2.000 metros — 7:000$000 — Betting.

		Ks.	Cts.
1—1	Lobo	56	30
2—2	Viborón	57	35
3—3	Thales	53	40
4—4	Lafayette	51	50
	(5 Pasos Largos	58	40
5			
	(6 Queni	52	60

O meeting de terça-feira

PROGRAMMA E COTAÇÕES

1ª carreira — "Premio Leviathan" — 1.200 metros — 4:000$000.

		Ks.	Cts.
1—1	Victoria Regia	54	30
2—2	Mercurio	55	40
3—3	Picollino	55	40
4—4	Laila	53	35
	(5 Aço	55	60
5			
	(6 Uricana	53	50

2ª carreira — "Premio Ribeirão" — 1.600 metros — 10:000$.

		Ks.	Cts.
	(1 Cadete	55	40
1	2 Buru'	55	40
	(3 Ubaibás	55	30
	(4 Nickel	55	50
2	5 Quintilha	53	40
	(6 Ninita	53	50
	(7 Tanguá	55	60
3	8 Colorado	55	40
	(9 Vendida	53	70
	(10 Gage	55	50
4	11 Abacaxi	55	40
	(12 Tio Sam	55	50
	(13 Susan	53	40

3ª carreira — "Premio Matarazzo" — 1.400 metros — 4:000$.

		Ks.	Cts.
	(1 De-Jaguaribe	56	40
1			
	(" Carasu'	56	40
	(2 Belgrano	56	40
2			
	(3 Urca	54	40
	(4 Jardim	56	35
3			
	(5 Kaisu'	54	50
	(6 Muxaxa	54	60
4	7 Moleque Doce	56	30
	(" Madureira	56	30

4ª carreira — "Premio Xenon" — 1.400 metros — 4:000$000.

		Ks.	Cts.
	(1 Chicote	54	30
1	2 Oitibó	48	40
	(3 Votu'	50	50
	(4 Natal	56	35
2	5 Cannes	48	60
	(6 Punhal	56	40
	(7 Mineral	51	35
3	8 Irapuasinho	52	50
	(9 Ogarita	50	60
	(10 Disthenio	55	50
4	11 Mussuá	56	40
	(12 Canto Real	48	40

5ª carreira — "Premio Caicó" — 1.500 metros — 4:000$000.

		Ks.	Cts.
1—1	Toby	51	25
	(2 Yorena	48	40
2			
	(3 Ponta Negra	53	50
	(4 Sommell	52	30
3			
	(5 Guitarrita	52	35
	(6 Lorraine	53	40
4			
	(7 Pelotense	58	50

6ª carreira — "Premio Classico Conde de Herzberg" — 1.600 metros — 20:000$000.

		Ks.	Cts.
	(1 Divertido	55	40
1			
	(2 Galan	55	25
	(3 Sucuruyy	55	40
2			
	(4 Barthou	55	35
3			
	(5 Tapir	55	40
	(6 Grato	55	50
	(7 V. 8	55	30
4			
	(" Kadjar	55	30

7ª carreira — "Premio "Funny Boy" — 1.600 metros — 4:000$000. — Betting.

		Ks.	Cts.
1—1	Pau d'Alho	56	40
	(2 Murmurio	48	30
2			
	(3 Dominó	55	[illegible]
	(4 Bracatéa	54	50
3			
	(5 Mandy	53	40
	(6 Macassar	51	35
4			
	(7 Paratigy	56	40

8ª carreira — "Premio [illegible]ri" — 1.800 metros — 6:000$000 — Betting.

		Ks.	Cts.
	(1 Mi Flete	55	30
1			
	(2 Ordenança	53	[illegible]
	(3 Nhá	55	40
2			
	(4 Salpetre	51	60
	(5 Uyrapara	55	40
3			
	(6 Coringa	57	35
	(7 Miss Praia	54	40
4	8 Caricature	56	30
	(" Coeur d'Or	58	30

O Criterium de Potrancas

SERA' TOCA UM FACTOR DE DESEQUILIBRIO?

Tóca a favorita do Classico "F. V. de Paula Machado"

Ao contrario do que aconteceu no Criterium de Potros, onde as opiniões estão egualmente divididas entre cinco ou seis competidores, ha no de Potrancas, uma tendencia pronunciada para destacar Tóca como uma força absoluta. As cotações baixas da irmã de Tacy reflectem bem este estado de espirito da cathedra.

A filha de Tocaia apresenta de facto titulos que justificam o seu favoritismo. E' a maior ganhadora da geração depois de Saphinha, tem mais de uma victoria classica, emfim, soube formar um cartel mais interessante do que suas adversarias.

Como vemos, está bem talhada para o papel de favorita. Dahi, entretanto, a ser uma candidata imperdivel, um factor de desequilibrio no conjunto classico de domingo, parece-nos ir alguma differença. Bem pesadas, mesmo, as ultimas demonstrações da favorita, e relacionadas ás de algumas de suas adversarias, podiamos até chegar á inopinada conclusão que seu favoritismo, tenue que fosse, não procede.

Sua grande victoria, a do Classico "Antonio Prado", onde mais de seis corpo a separaram de Kadjar e Relinga, foi obtida em grama muito encharcada. Anteriormente e posteriormente em terreno normal, a filha de Tony ou secundando Kadjar, embolada com Xaco, Rigueira e Relinga, ou ganhando de Patuska, não revelou o mesmo virtuosismo.

Como vemos, foi vencida por Kadjar no ultimo confronto de ambos em raia secca. Ora, neste mesmo terreno, Relinga pouco depois dominava Kadjar por mais de tres corpos, ameaçando seriamente a ultima victoria de Saphinha na Gavea. Tomando, portanto, Kadjar como ponto de referencia haveria no retrospecto (tão enganoso na maior parte das vezes) um saldo sensivel a favor de Relinga.

Por outro lado não são mysterio para ninguem os progressos que vem colhendo algumas das potrancas inscriptas, como Mignon, Doyatangá, Gandaia e Cambraia, especialmente a primeira objecto de todas as esperanças de seu sympathico proprietario, que tambem o é de Cambraia, o admirado cantor Francisco Alves.

Dir-se-á que a filha de Migneaux em sua ultima apresentação ganhou apenas de Carmo e Dollfuss. Está certo, é gente de outra esphera. Temos, entretanto, de convir que de então para cá já decorreu muito tempo e quando seu "entraineur" insiste em frisar que vae á carreira com "chance", é impossivel ficarmos surdos, a esta advertencia, maximé partindo ella dum profissional scentico como Claudio Rosa, que se custa a encorajar seus patrões por isto mesmo quando o faz é sempre com base.

Deante destas considerações, não podemos deixar de repellir formalmente a idéa duma Tóca pouco menos do que ao par. Em nisto pesado, sim, a Toca a 10 por 10 não deixaria de ter seu cabimento.

Dr. Water B. Moreira

Molestias de utero, ovarios, partos e operações
RES.: FERREIRA DE ANDRADE, 12 — Tel. 20-2460
CONS.: ARCHIAS CORDEIRO n. 198-sob.

Moscoso Castro & Comp. Ltda.
CASA BANCARIA
DEPOSITOS, EMPRESTIMOS E DESCONTOS, A'S MELHORES TAXAS
R. da Alfandega, 51
TELEPHONE 25-3937 — RIO DE JANEIRO

OUTRO INCONFUNDIVEL ACONTECIMENTO DA TEMPORADA
DULCINA - ODILON
apresentam finalmente
no RIVAL
HOJE — HOJE
A's 20 e 22 horas
em première a deliciosa satira ás "estrellas" do cinema americano:
"Hollywood"
original de Lawrence Riley, traducção de Carlos Bittencourt, Renato Alvim e Gilberto Souto
DULCINA — no palco e na téla, em uma "vamp" ultra-temperamental
ODILON — em um bisonho galã rustico
— E todo o "cast" em excellentes criações
O film posado por DULCINA, nos studios da "Cinedia", foi dirigido por ADHEMAR GONZAGA em um "set" de H. COLLOMB, gentilmente cedido pelos productores de "O Samba da Vida"
AMANHA — Em vesperal ás 16 horas e á noite,
"Hollywood..."
Ultimos bilhetes para hoje. Para amanhã e domingo, com grande procura

A Sorte Loterica
13 — RUA RODRIGO SILVA — 13
SABBADO 2.000:000$000
Daremos gratuitamente um guia do Radio-Ouvinte a todos que comprarem, bilhete inteiro, duas opportunidades em uma só.
Habilitem-se, comprando bilhetes na
A Sorte Loterica
13 — RUA RODRIGO SILVA — 13

As garotas de Eddie Cantor... as "bolas" de Eddie Cantor... as melodias de Eddie Cantor... tudo ahi está de volta!

"Sardinha Assada"
a revista maravilhosa que o grande conjuncto artistico portuguez encabeçado por
BEATRIZ COSTA
apresenta hoje, ás 20 e 22 horas no
THEATRO REPUBLICA

NAZARETH - Ouvidor, 96
VENDE sortes grandes e DA' geladeiras de graça !...
Amanhã
Dois Mil Contos
E sorteio mensal gratuito da
GELADEIRA WESTINGHOUSE

X Feira Internacional de Amostras
Abertura em 12 de Outubro com a presença de altas autoridades Federaes e Municipaes
Grandes Pavilhões estrangeiros em importantes representações nacionaes
Concertos ao ar livre — Grande Parque de Diversões com 14 novidades — Ingressos 1$000.

Realiza-se Hoje a Primeira Parte do I Concurso da Primavera da L. C. N.

Desfile de Azes na Piscina do Botafogo

Nadadores da L. C. N. que participarão do certame de hoje

Sob os auspicios da Liga Carioca de Natação, será effectuada hoje á noite, na piscina [illegible] da do Botafogo de Regatas, a primeira parte do I Concurso da Primavera.

O certame que promette um desenrolar bem interessante terá o concurso de grande numero de azes da nossa natação, o que augmenta em muito o brilhantismo e em consequencia o interesse da competição desta noite.

São as seguintes as provas a serem realizadas hoje:

400 metros — Novissimos — Nado livre sem victoria.

100 metros — Moças — Novissimas — Nado de costas.

200 metros — Juniors — Nado de peito.

100 metros — Moças — Novissimas.

400 metros — Seniors — Nado de costas.

100 metros — Novissimos sem victoria — Nado de peito.

100 metros — Novissimos — Nado livre.

400 metros — Moças — Seniors — Nado de peito.

100 metros — Moças — Seniors — Nado livre.

100 metros — Novissimos — Nado de peito.

1:50 metros — Seniors — Nado livre.

3x100 metros — Seniors — Tres nados.

Correspondencia...

Sr. José Balão:

Recebemos sua missiva, datada de 4 do corrente, em que nos pede, sejamos intermediarios, junto a direcção do club de Regatas Flamengo, do protesto geral da torcida rubro-negra, na cidade de Ubá, contra a actual orientação technica emprestada ao esquadrão titular daquelle club.

Registamos assim, o seu pedido, adeantando que, a "corrente é bem forte" contra o sr. Kruschner, embora elle continue sendo prestigiado pelo sr. Bastos Padilha.

Sr. Lopes:

Somente hoje respondemos a sua carta, isto em virtude da falta de espaço que temos tido.

Registamos com todo carinho a sua suggestão no que diz respeito a publicidade paga dos jogos no football profissional, e a mesma será encaminhada a commissão de jornalistas que pugnam na defesa de seus legitimos interesses.

Agradecemos o seu [illegible] pela causa em que nos empenhamos e pode ficar certo que a victoria mais cedo ou mais tarde virá.

A sua idéa de se criar uma "caixa" destinada a publicidade paga dos jogos profissionaes merecerá toda a attenção dos interessados.

Quanto a boa vontade que o senhor acredita existir nas entidades sportivas podemos dizer que somente um optimista poderia pensar assim. Não se illuda! O ambiente é sombrio...

O Estudante de S. Paulo jogará em B. Horizonte

[illegible]

Chiquinho Agradou no Ensaio

O TREINO DE HONTEM DOS ALVI-NEGROS

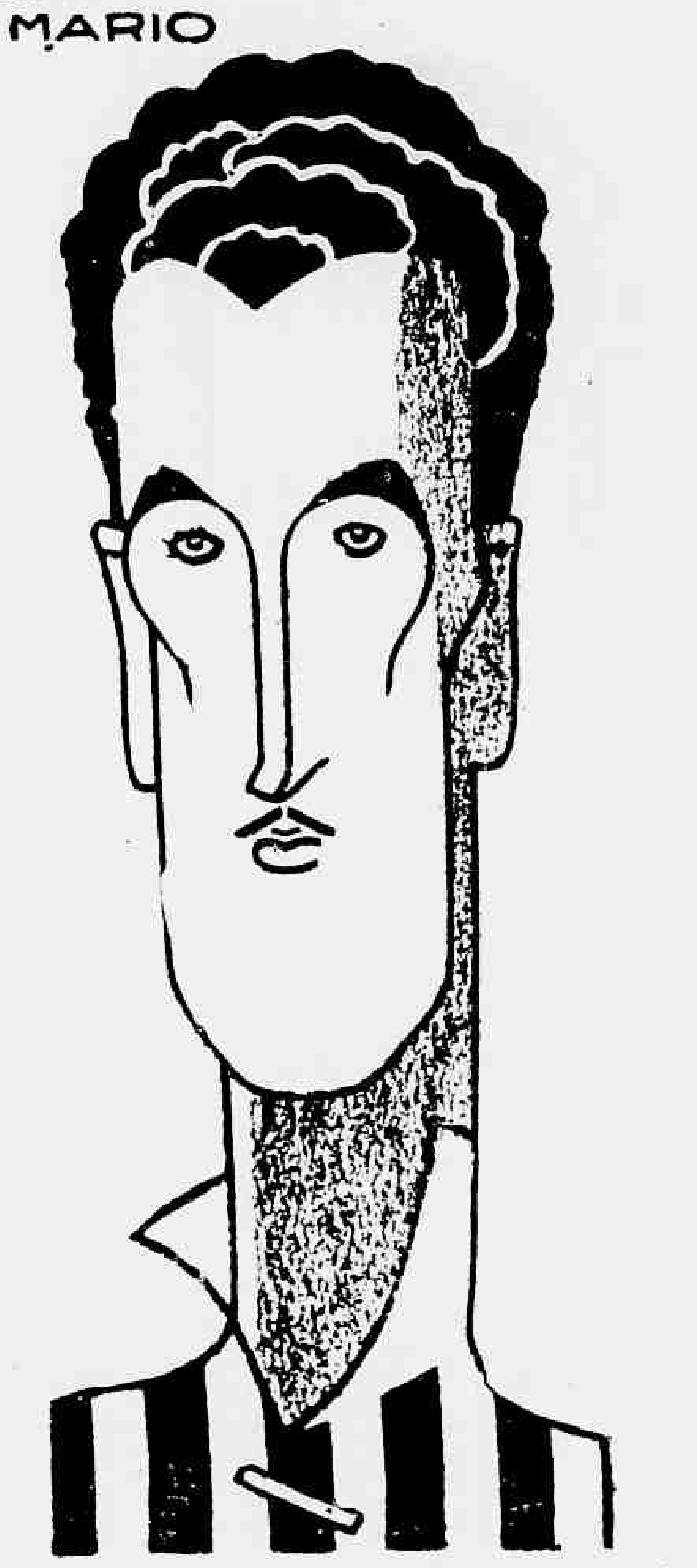

Carvalho Leite, que no ensaio de hontem conseguiu [illegible]

O treino do Botafogo despertou grande interesse [illegible] Chiquinho [illegible] C. Leite e Peracio.

Com todas as attenções [illegible] C. Leite [illegible]

C. LEITE EM FORMA

[illegible]

O Campeonato Relampago da L. F. R. J.

NO DOMINGO, O PROSEGUIMENTO DO CERTAME

Pandello, que domingo estreará no arco do Andarahy

O campeonato-relampago que se vem desenrolando normalmente, apesar da serie interminavel de jogos quasi que realizados [illegible], terá o seu proseguimento domingo, effectuando-se então, mais quatro pelejas.

O jogo que vem interessando mais aos afficionados do "soccer", por reunir dois quadros valentes, será effectuado na cancha de São Januario.

Rubro-negros e cruzmaltinos farão a luta principal da rodada, cabendo ao Fluminense, [illegible], Portuguesa, Andarahy e [illegible] fazerem os matches restantes.

Boxeurs em visita ao DIARIO CARIOCA

Em companhia de Tobias Bianna, estiveram, hontem, em visita á nossa redacção os boxeurs Antonio Mesquita, Kid Braz, Joaquim Constantino e José [illegible].

O campeão brasileiro dos medios referindo ao seu combate de sabbado passado com Hans Nobert, declarou-nos que não considera nitida a victoria do austriaco porquanto, no decorrer da peleja seu adversario applicou-lhe dois "fouls" (soccos na nuca) golpes estes que contribuiram fortemente para perda das suas energias. Disse-nos mais Tobias Bianna, que deseja a revanche para annullar de forma espectacular o seu antagonista.

Deixarão o Villa Nova

BELLO HORIZONTE, 6 (Da sucursal do DIARIO CARIOCA) — Podemos informar que os jogadores Geraldo e Mesti[illegible] não renovarão os seus contratos com o Villa Nova, tricampeão mineiro, club que vêm defendendo a cerca de 3 annos. Geraldo, talvez, fique em Minas jogando pelo "Siderurgia", emquanto que Mesti[illegible] pretende seguir para São Paulo, ingressando no Corinthians.

Sanches Dias agradou

BELLO HORIZONTE, 6 (Da sucursal do DIARIO CARIOCA) — A arbitragem do sr. Sanches Diaz, na peleja de domingo ultimo entre o America e o Athletico agradou plenamente. Tal foi a impressão deixada que os quadros que se baterão no proximo dia 17 em "revanche" convidaram novamente o juiz argentino, tendo elle promettido voltar a Minas naquella data.

Jiu-Jitsu e Box

BELLO HORIZONTE, 6 (Da sucursal do DIARIO CARIOCA) — Terá logar no proximo sabbado, no estadio da [illegible] de Almeida um programma de jiu-jitsu e box que vem despertando interesse. No principal luta da noite lutarão [illegible] e Manoel Rocha em partida de box em 10 rounds.

BOLIDOS

Actuou, admiravelmente a partida S. Christovão x Madureira, o arbitro Carlos Monteiro, appellidado "Tijolo".

Commentario do Fausto:

— A actuação do "Tijolo" foi um alicerce... "cimento"...

Jota Efegê.

Adiada a inauguração do Minas Tennis Club

BELLO HORIZONTE, 6 (Da sucursal do DIARIO CARIOCA) — Por não terem terminado [illegible] do Minas Tennis [illegible] foi adiada a inauguração que se daria no proximo dia [illegible], sendo marcada para o dia [illegible] do corrente mez.

CLINICA DE VIAS URINARIAS

Dr. Samuel Kanitz

Membro da Sociedade de Urologia da Allemanha, ex-assistente dos professores Lichtemberg, Unwin, Joseph de Berlim e Haslinger, de Vienna. Especialista em doenças dos Rins, Bexiga, Prostata, Urethra, Doenças de Senhoras. Diathermia. Ultra violetas. Consultorio: Rua Republica do Perú 15-A 2.º andar. Telephone 42-3331.

Ultimas do Bola ao Cesto

A equipe do Riachuelo

Cumprir-se-á hoje mais uma rodada do campeonato carioca de basketball. Nella intervirá um dos leaderes — Botafogo de Regatas — que deverá encontrar no Tijuca um adversario corajoso. A pugna deverá offerecer phases interessantes, pois que os cajutis, animados pela victoria que obtiveram sobre o Guanabara e favorecidos pelo factor campo, empregar-se-ão com energia, podendo assim causar alguma surpresa ao team da estrella solitaria.

Outro jogo não menos interessante reunirá os quadros do Flamengo e do Riachuelo no gymnasio da rua Alvaro Chaves. A partida deverá apresentar egualmente phases de sensação, pois que o rubro-negro está preparado para reproduzir a façanha do turno sobre o seu aguerrido adversario. Porém o Riachuelo que necessita dos dois pontinhos para poder ter ainda alguma esperança no campeonato, está disposto a se empregar a fundo para colher os louros da victoria.

Para o controle dos jogos acima foram designadas as seguintes autoridades:

Tijuca x Botafogo: Arbitro, Aladino Astulfo; Fiscal, Mario de Oliveira; Apontador, Carlos Aréas; Chronometrista, Moacyr de Queiroz; Delegado, Carlos L. de Freitas.

Flamengo x Riachuelo: Arbitro, Harold West; Fiscal, Aquibel Gomes; Apontador, Octavio Morses; Chronometrista, Lauro da Costa Rabello; Delegado, Juvenal M. da Costa.

Salvo modificações de ultima hora, os "fives" deverão se apresentar assim constituidos:

TIJUCA: Ibsen e Macarroni. Levy, Luce e Acylino.

BOTAFOGO: Adamo e Peladon; Aluizio, Alvaro e Oscar.

FLAMENGO: I. Evora e Garcia; Affonso, Eboli e Martinez.

RIACHUELO: Sebastião e Adilio; Luiz, Ruy e Camillo.

AINDA O REVEZ DO RIACHUELO

Constituiu uma surpresa na ultima rodada da L. C. B. o revez soffrido pelo leader Riachuelo. Os que se abalaram em assistir a [illegible] lentes e garrulas [illegible] ras descripções [illegible] luta não [illegible] teresse, em face da [illegible] enthusiasmo [illegible] tes, como [illegible]

Concorreu [illegible] riachuelenses a [illegible] tlanes no proprio quadro [illegible] zando o Boqueirão [illegible] facil, attestado no facto da direcção technica [illegible] zer entrar [illegible] todos os seus reservas.

A' proporção [illegible] os grandes [illegible] garrafas, o [illegible] pouco a pouco reforçando o seu "five" substituindo todos os suplentes. Este facto contribuiu para a desorganização [illegible] do quadro vice-campeão de 36, seguindo-se delle o triumpho inesperado do Boqueirão.

Mais tarde, os responsaveis pela equipe do Riachuelo viram o erro que incorreram, não lhes sendo no emtanto mais possivel remediar o mal em vista do tempo regulamentar esgotar-se momentos após.

Será domingo a entrega dos premios aos vencedores do Rallye á Juiz de Fóra, abrilhantada com a presença do Prefeito daquella cidade

Na séde do Automovel Club do Brasil terá logar no proximo domingo ás 16 horas, a entrega solemne dos premios aos vencedores do Rallye Rio-Petropolis-Juiz de Fóra, cuja solemnidade terá a presença do illustre prefeito daquella cidade, dr. Eduardo M[illegible], que virá especialmente a esta cidade para presidir a [illegible] ceremonia.

O A. C. B. [illegible] do seu maior brilhantismo.

Uma gréve de serias consequencias

O leitor já imaginou o que aconteceria se seus rins fizessem gréve, um só dia que fosse? Sabendo-se que a esses orgãos compete remover grande parte das impurezas organicas, purificar o sangue, eliminar acidos venenosos, não será difficil avaliar o que resultaria se os rins deixassem de trabalhar durante 24 horas.

Ha, entretanto, muita gente cujos rins não funccionam com a devida actividade. Os orgãos estão inflammados, seus innumeros canaes filtradores se acham em parte obstruidos. Isso equivale a uma gréve parcial. Os venenos e impurezas vão se accumulando lentamente no organismo. Começam a surgir varios symptomas, como sejam dôres lombares, inchação, tonteiras, palidez, inapetencia, desanimo, frequentes dôres de cabeça, perturbações visuaes, desordens urinarias, etc. Para evitar que a enfermidade se torne chronica ou se declare um fulminante ataque de uremia, urge accudir aos rins enfermos, ministrando-lhes Pilulas de Foster. As Pilulas de Foster desinflammam, activam e fortalecem aos rins, fazendo desapparecer rapidamente todos os symptomas de debilidade rhenal.

Dr. José de Albuquerque
Affecções sexuaes masculinas venereas ou não. Tratamento da
IMPOTENCIA EM MOÇO
R. DO ROSARIO, 172. De 1 ás 6

Aos Interessados do Interior do Concurso do DIARIO CARIOCA

Para que possam, com a maior brevidade, serem attendidos, queiram enviar-nos um enveloppe sellado, subscriptando o nome do concurrente, á rua, a cidade e o Estado.

PORTE SIMPLES	$300
PORTE REGISTADO	$700
PORTE EXPRESSO	1$300

Escrevam no enveloppe a palavra "CONCURSO" para serem attendidos promptamente.

Noticias de Minas

II CONGRESSO CATHOLICO NACIONAL DE EDUCAÇÃO EM MINAS

BELLO HORIZONTE, 6 (Da Succursal do DIARIO CARIOCA) — Continua despertando o mais vivo interesse, a realização do segundo Congresso Catholico Nacional de Educação, nesta capital de 15 a 31 do corrente, sob a orientação directa do arcebispo de Bello Horizonte, Antonio dos Santos Cabral.

A Commissão encarregada de organizar o Congresso elaborou um programma interessante de teses em que os diversos conferencistas abordarão assumptos de interesse no momento. Será tambem realizada uma grande exposição de imprensa catholica, na qual serão expostos jornaes, revistas e livros catholicos.

UM NOVO VEREADOR

BELLO HORIZONTE, 6 (Da Succursal do DIARIO CARIOCA) — Assumiu hontem, na sessão da Camara Municipal o mandato de vereador o dr. Americo Giannetti, representante do Commercio, da Industria e da Engenharia no Legislativo da cidade.

O vereador em questão substituiu o sr. Heraclito Mourão, nomeado advogado geral da Prefeitura. A sua posse não se revestiu de solennidade. Entretanto o novo edil foi saudado pelos vereadores Alberto Deodato, pela maioria; Vieira Christo, pela minoria e Antonio Aleixo, pela mesa. Agradecendo o sr. Americo Giannetti declarou que será um fiel representante do povo e um sincero collaborador do actual prefeito, na administração municipal.

36.000 ELEITORES

BELLO HORIZONTE, 6 (Da Succursal do DIARIO CARIOCA) — O numero de eleitores desta capital sobe a 36.000. No anno passado, nas eleições de junho o eleitorado attingiu a 24.600 eleitores, verificando-se, portanto, até o presente momento um augmento de quasi 12.000 eleitores.

Este numero deverá ser augmentado, pois os trabalhos de alistamento proseguem animados, sendo de mais de 3.000 o numero de pessoas que requereram suas inscripções. Assim, não será difficil alcançar o numero previsto no inicio da campanha presidencial, isto é, 40.000 eleitores.

UM GRANDE INCENDIO EM UBERLANDIA

BELLO HORIZONTE, 6 (Da Succursal do DIARIO CARIOCA) — Noticias vindas de Uberlandia, communicam ter irrompido naquella localidade, nos depositos e machinas de beneficiar algodão de propriedade da firma Oliveira & Cia., um pavoroso incendio, que distruiu completamente o predio, onde se acham localizados os depositos da referida firma, causando estragos nas machinas. Os prejuizos soffridos pela firma Oliveira & Cia., são calculados em 300.000$000, aproximadamente.

FALTA DE BRAÇOS NO TRIANGULO

BELLO HORIZONTE, 6 (Da Succursal do DIARIO CARIOCA) — Noticias vindas de Araguary e de Uberlandia affirmam que a falta de trabalhadores no Triangulo Mineiro é grande, a ponto de causar apprehensões, principalmente aos agricultores que se vêm ameaçados de serios prejuizos.

No Legislativo Fluminense

A lei orçamentaria — A falta de transporte para o assucar de Campos — Extincção da Junta Commercial — O Banco de Redesconto

Com pequeno comparecimento de deputados, o sr. Sosthenes Barbosa presidiu a sessão de hontem, da Assembléa Fluminense. A despeito disto, foram interessantes os assumptos tratados.

O EXPEDIENTE

Da materia lida no expediente destacou-se a seguinte:

Officio do sr. director do Departamento de Saude Publica, convidando os srs. deputados para assistirem á sessão solenne "Pela Criança", commemorativa da Semana Nacional da Criança.

Pareceres da Commissão de Finanças: a) acceitando o projecto n. 84, de 1937; b) apresentando projecto que abre o credito de 1:970$000 para o pagamento de estampilhas encommendadas á Casa da Moeda; c) offerecendo projecto que manda pagar aos funccionarios do Estado que serviram no Tribunal Regional Eleitoral, no periodo apuratorio das eleições de 1934, uma gratificação; d) apresentando substitutivo ao projecto n. 98, de 1937; e) concluindo por projecto que autoriza o Poder Executivo a abrir o credito necessario para o pagamento dos vencimentos do escrivão da Justiça Militar, no corrente exercicio.

O sr. Gastão Reis pediu dispensa de impressão do parecer relativo á Justiça Militar.

O sr. Ismar Tavares declara que se estivesse presente, teria dado seu voto favoravel ao requerimento apresentado em sessão passada pelo seu collega Miranda Moura, de solidariedade a s. ex. o sr. Getulio Vargas, na phase de graves ameaças extremistas que atravessa o paiz.

O sr. Luiz Palmier justifica um requerimento em que pleiteia homenagens das mais justas, fazendo consignar na acta dos trabalhos um voto de pezar pelo passamento do dr. Maurity Santos.

O sr. Bernardo Bello chama a attenção de seus pares para a premencia do tempo destinado á votação da Lei Organica que de accôrdo com preceito Constitucional deverá ser votada até 31 do corrente.

O sr. Miranda Moura protesta contra o descaso da Companhia Leopoldina, referindo-se a falta de transporte de assucar da cidade de Campos.

O sr. Ruy Almeida declara que teria dado o seu voto favoravel á moção de solidariedade á s. ex. o sr. Getulio Vargas, apresentada pelo deputado Miranda Moura na sessão passada, se estivesse presente na occasião em que foi a mesma votada.

O sr. Bastos Tavares pede a dispensa de impressão para o projecto n. 115, para que o mesmo conste da ordem do dia de amanhã.

E' lido e julgado objecto de deliberação um projecto de autoria do sr. Miranda Moura, extinguindo a Junta Commercial.

Passando á ordem do dia, annunciada a votação, em 1ª discussão do projecto n. 72, de 1937, considerando de utilidade publica a Sociedade de Medicina e Cirurgia, de Nictheroy. O sr. Clodomiro pede a verificação de votação. Constatada a falta de numero, o sr. presidente declarou adiada a votação do projecto n. 72, bem como a dos demais constantes da pauta dos trabalhos.

Sem debates foram encerradas as discussões dos projectos ns. 122 e 160, de 1937, e adiada a votação por falta de numero.

O sr. Miranda Moura, em explicação pessoal, faz commentarios desfavoraveis á criação do Banco Central de Redesconto.

O sr. Sosthenes Barbosa, a esta altura, consultando a pauta dos trabalhos, leu a ordem do dia para hoje e encerrou a sessão.

Inaugurou-se o Leprosario de Bomfim

Com a assistencia do dr. Barros Barreto, director geral do Departamento Nacional de Saude Publica e representando o dr. Gustavo Capanema, inaugurou-se hontem, o leprosario de Bomfim, no E. do Maranhão.

O acto inaugural teve a presencial-o as altas autoridades do Estado que, finda a visita ao estabelecimento não esconderam sua admiração pelo que acabavam de ver.

O leprosario de Bomfim obedece aos mais modernos requisitos hospitalares e conta com accommodações para 250 doentes.

Offerecimentos aos socios da A. B. I.

A Associação Brasileira de Imprensa recebeu hontem dois officios, ambos externando offerecimentos á classe jornalistica.

Um do sr. F. Baptista de Oliveira, engenheiro electrotechnico, com escriptorio á avenida Rio Branco, 117, sala 306, o qual se compromette a exercer os seus serviços profissionaes mediante o abatimento de 50 %.

O proprietario da Fazenda "Manga Larga de Cima", em Paty do Alferes, por seu turno offerece o abatimento de 10 % aos associados que para alli forem no periodo de dezembro a março e de 20 % de abril a novembro.

UMA DESCOBERTA Sensacional em Minas

Ha milhares de annos uma floresta foi inundada e soterrada no municipio de Pedro Leopoldo, proximo a Bello Horizonte — Um campo vasto de estudos paleonthologicos

BELLO HORIZONTE, 6 (Da Succursal do DIARIO CARIOCA) — Os estudiosos da paleonthologia mineira, acabam de receber uma communicação sensacional que causará uma grande revolução nos estudos até agora feitos nas proximidades de Lagôa Santa, onde o sabio dinamarquez Lund iniciou as pesquisas pre-historicas.

Trata-se de uma floresta inteira que ha milhares de annos foi submersa por uma grande enchente e posteriormente soterrada por terras de aluvião.

A DESCOBERTA

No municipio de Pedro Leopoldo, distante desta capital cerca de 50 kilometros, uma turma de trabalhadores do Estado está fazendo escavações num terreno outrora alagadiço. De uns dias para cá, os trabalhadores começaram a descobrir galhos de arvores em posição vertical, completamente negros e apresentando uma consistencia diversa da que se observa nas madeiras enterradas e não apodrecidas. Os trabalhadores communicaram este facto ao engenheiro-chefe das obras, o qual procurou logo indagar do que se tratava.

Foi então que escavações mais fundas se fizeram, chegando á conclusão de que grandes arvores haviam sido soterradas e tornadas fosseis. O engenheiro communicou, por sua vez o facto aos paleonthologos desta capital, para que elles procurassem desvendar aquelle phenomeno.

COMO SE EXPLICA O ACHADO

O professor Annibal Mattos, que já tem diversos estudos sobre o assumpto motivados pelas descobertas de Lagôa Santa e Lapinha, emittiu a sua opinião sobre o achado de Pedro Leopoldo, dizendo que o phenomeno, póde ser perfeitamente verificavel, pois o terreno alagado e depois aterrado provocou a fossilização da madeira das arvores. Para isso entretanto, são necessarios milhares de annos, o que denota ter sido a enchente verificada em época muito distante da nossa. Disse ainda ser natural uma descoberta dessas nas proximidades de Lagôa Santa, zona já por demais conhecida como sendo um grande reservatorio para os estudos pre-historicos.

O professor Annibal Bastos seguiu hontem para o local onde estão sendo feitas as escavações afim de estudar "in loco" a communicação feita pelo engenheiro que alli se encontra.

AOS LEITORES DO DIARIO CARIOCA

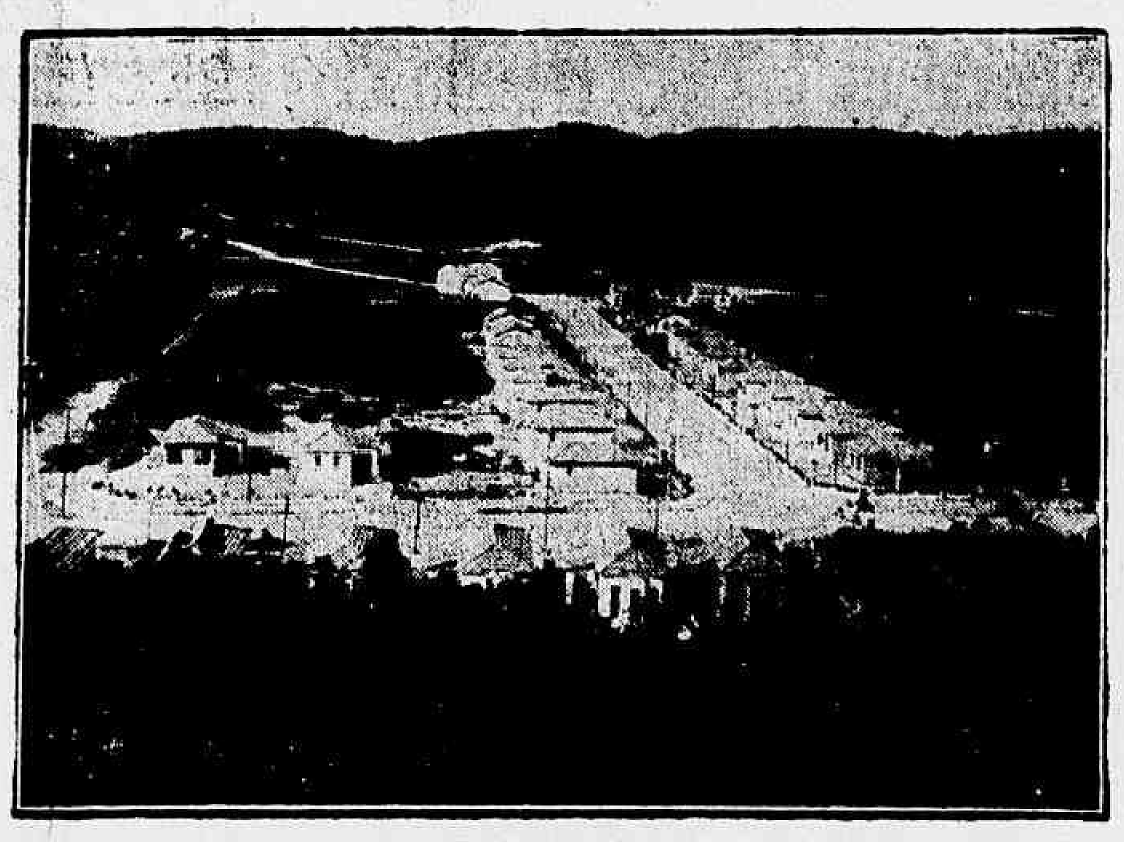

Vista tirada na Ilha do Governador, onde se acha localizado o terreno n.° 4 — 1.° premio do 7.° sorteio mensal

Sem Um Real de Dispendio! Inteiramente GRATIS!

Em sorteios mensaes que serão realizados nos dias 5 de cada mez, ás 15 horas, na séde da "Invicta S. A.", na rua São Pedro, 170, terreo.

1.° premio — Um terreno na Ilha do Governador (Jardim Carioca).
2.° premio — Um Radio Philips (Ultimo modelo 338-A) série 1937.
3.° premio — Uma machina de costura New Home (de pedal, com cinco gavetas).
4.° premio — Um conto de réis em apolices (Certificado Cita).
3-Minas, 2-S. Paulo, e 1-Pernambuco.

O DIARIO CARIOCA publica diariamente UM COUPON

BASTA REUNIR 10 COUPONS DE 10 DIAS DIFFERENTES (NÃO PRECISAM SER SEGUIDOS) PARA OBTER UM CARTÃO COM DIREITO A CONCORRER AO SORTEIO MENSAL SEM NENHUM DISPENDIO E SEM MAPPAS.

COUPON N.° 7 DIARIO CARIOCA

COMPLETE O CONFORTO DO SEU LAR!

A troca dos coupons pelos cartões para o 7.° Sorteio, será feita na Praça Tiradentes, 77-1.° andar — DIARIO CARIOCA — das 12 ás 18 horas, a partir do dia 15 do corrente.

INFORMAÇÕES FINANCEIRAS E COMMERCIAES

CAMBIO

CAMBIO LIVRE

Libra, 80$200 — Dollar, 16$200

O mercado monetario livre, abriu e regulava frouxo.

Os bancos forneciam letras a 79$800 sobre Londres por libra e a 16$110 sobre Nova York, por dollar e compravam, respectivamente, a 79$000 e a 15$910.

Nessas bases, frouxo, o mercado ficou, no primeiro encerramento.

Reabriu ainda frouxo, tendo os bancos passado a cotar a libra a 80$200 e o dollar a reis 16$200.

Fechou ainda mais frouxo.

O BANCO DO BRASIL AFFIXOU AS SEGUINTES TAXAS DE CAMBIO PARA COBRANÇAS

A' vista — Libra, 78$790; Dollar, 15$960; Franco, $525; escudo, $720; marco compensação, 5$000; florim, 8$800; franco suisso, 3$665; idem belga, 2$680; peso argentino, papel, 4$780; idem, uruguayo, 9$190 e lira $840.

OS BANCOS ESTRANGEIROS AFFIXARAM AS SEGUINTES TAXAS DE CAMBIO LIVRE

A' vista — Londres, 79$800; Nova York, 16$100 a 16$110; Allemanha, 6$470; Compensação, 5$000; Registermark, 4$100; Paris, $532; Italia, $850; Portugal, $729 a $730; Provincias, $735; Hollanda, 8$910; Belgica, ouro, 2$715 a 2$720; papel, $543 a reis $544; Suecia, 4$130; Suissa, reis 3$710; Slovaquia, $565; Austria, 3$050; Buenos Aires, papel, reis 4$840; Montevidéo, 9$280; Dinamarca, 3$580; Japão, 4$680; Polonia, 3$150; Rumania, $130 e Hespanha, 2$050.

OS BANCOS ESTRANGEIROS NA REABERTURA AFFIXARAM AS SEGUINTES TAXAS

A' vista — Londres, 80$200; Nova York, 16$200; Paris, $535; Allemanha, 6$500; Suissa, reis 3$730; Allemanha, 8$950; Italia, $854; Belgica, ouro, 2$730; papel $546; Austria, 3$060; Slovaquia, $568; Buenos Aires, papel, reis 4$880; Montevidéo, 9$300; Suecia, 4$150; Dinamarca, 3$600; Portugal, $732; Provincias, reis $737; Japão, 4$700 e Polonia, 3$160.

TABELLA DE CAMBIO OFFICIAL

O Banco do Brasil affixou as seguintes taxas para compra de letras de exportação:

A' vista — Libra, 56$230; Dollar, 11$350; Franco francez, reis $370; lira, $595; Escudo, $510; Marco compensação, 3$500; florim, 6$270; franco suisso, 2$605; Franco belga, $910, e peso argentino, papel, $3400.

CURSO DE CAMBIO OFFICIAL SEGUNDO AS MEDIAS REGISTADAS PELA CAMARA SYNDICAL

A' vista — Londres, 58$429; Allemanha (V. Mark), 3$538 e Nova York, 11$356.

CURSO DE CAMBIO LIVRE, SEGUNDO AS MEDIAS FORNECIDAS PELA CAMARA SYNDICAL

A' vista — Londres, 78$497; Paris, $528; Italia, $842; R. Mark, 6$410; Rg. Mark, 3$816; V. Mark, 6$001; U. Mark, reis 3$986; Portugal, $727; Belgica, papel, $541, ouro, 2$683, Suissa, 3$671; Suecia, 4$050; T. Slovaquia, $561; Nova York, 15$946; Buenos Aires, 4$793; Hollanda, 8$745; Japão, 4$647; Canadá, 16$050 e Austria, 3$030.

MOEDAS

Libra, 80$885; Dollar, 16$287; Franco, $545; F. Suisso, 3$600; F. Belga, $540; Escudo, $[illegible]; P. Argentino, 4$877; P. Uruguayo, 9$120; Reichsmark, 3$790; Lira, $741; Zloty, 3$100 e Florim, reis 8$500.

OURO FINO

O Banco do Brasil comprou hontem a gramma de ouro, na base de 1.000 por 1.000 em barra ou amoedado ao preço de [illegible] 17$400.

CAMBIO EXTERIOR

Abertura de Londres

Sobre Nova York, 4.95.50 e fechamento, 4.95.50.

ABERTURA DE NOVA YORK

Sobre Londres, 4.95.50.

TITULOS

O mercado de Titulos regulou, hontem, muito movimentado, tendo accusado negocios desenvolvidos nos diversos titulos em evidencia. As apolices da União e os demais valores evidencia permaneceram sem alterações, como se vê em seguida.

Negocios realizados na Bolsa de hontem.

Divida Publica:

12 Uniformizadas 805$000; 70 Uniformizadas 806$. 4 Div. emissões nom., 790$; 142 Div. emissões nom., 795$; 40 Div. emissões nom., 796$; 150 Div. emissões port., 810$. 22 Div. emissões port., 813$; 447 Reajustamento ex-j. 783$; 1 Reajustamento 500$ c/7 sems. 477$; 35 Reajustamento c/7 sems. 955$000.

Obrig. do Thesouro:

50 (1930), 1:050$; 30 (1937), 897$; 25 (1937), 900$; 1 Minas 500$, 475$000.

Estaduaes:

5 São Paulo 5 % 188$; 29 São Paulo 5 % 189$; 18 São Paulo 5 % Unif. port., 925$; 51 Minas 1934, 200$, 1ª, 147$500; 355 Minas 1934, 200$ 2ª, 186$; 55 Minas 1934, 200$ 2ª, 186$; 10 Minas 1934 200$ 2ª, 187$; 10 Minas 1934 200$ 2ª, 190$; 100 Minas 7 % port. Dec. 10.246, 693$; 2 Minas nom., 575$; 20 Pernambuco, 93$000.

Municipaes:

56 1924 nom. ex-j. 130$; 10 1924, port. 148$; 10 (1931, caut. 165$; 56 (1931) tit. 168$; 50 Pref. Bello Horizonte 7 % 690; 150 Dec. 1.933, 193$000.

Acções:

40 Commercio, 201$; 68 Banco Portuguez nom. 85$, 175 Docas de Santos port. 250$000.

Venda por Alvará:

30 Uniformizadas, 304$000.

CAFE'

TYPO 7 — 16$300

O mercado caféeiro, hontem, quando abriu se encontrava regulando firme e com alta nas suas cotações. Cotou-se a 16$300 por 10 kilos o disponivel do typo 7 e na abertura foram vendidas 2.356 saccas. Negociaram-se á tarde mais 2.878, numa somma de 5.234 contra 1.987 ditas precedentes. Fechou firme.

COTAÇÕES POR 10 KILOS

Typo 3	18$300
Typo 4	17$800
Typo 5	17$300
Typo 6	16$800
Typo 7	16$300
Typo 8	15$800
Pauta semanal, café commum	1$670
Idem fino	2$270

MOVIMENTO ESTATISTICO

Entradas: não houve.

Idem anno passado — 12$730; Desde o 1° do mez — 33.870; Média — 5.645; Do 1° de julho — 456.895; Média — 4.662; Do 1° de julho anno passado — 686.780; Café revertido ao stock desde o 1° de julho — 4.700.

Embarques:

America do Sul — 2.417; Total — 2.417; Idem anno passado — 4.187; Desde o 1° do mez — 23.345; Do 1° de julho — 404.701; Idem anno passado — 519.733; Stock — 696.141; Menos consumo local do dia .... 6-10-37 — 500; Total — 695.641; Café doado — 25; Existencia — 695.666; Idem anno passado — 697.555.

CAFE' A TERMO

1° Pregão

Mezes — Vendedores — Compradores e Differença.

Contrato "A" (Novo)

Outubro vend. 16$200 e comp. 16$025, inalterado; Novembro 15$800 e 15$600, menos $75; Dezembro 15$650 e 15$475, menos $75; Janeiro 15$575 e 15$375, menos $75; Fevereiro 15$475 e 15$325, menos $75 e Março .... 15$425 e 15$350, menos $50 respectivamente.

Vendas 500 saccas. Posição calmo.

2° Pregão

Mezes — Vendedores — Compradores e Differença.

Contrato "A" (Novo)

Outubro vend. 16$100 e comp. 16$025, inalterado; Novembro 15$750 e 15$600; Dezembro réis 15$600 e 15$475; Janeiro 15$600 e 15$375; Fevereiro 15$500 e 15$325 e Março 15$500 e 15$300 menos $50 respectivamente.

Vendas 2.500 saccas. Posição sustentado.

ASSUCAR

O mercado supra mencionado hontem quando abriu operava frouxo e as negociações eram ainda desenvolvidas. Os preços proseguiam nas bases de vespera e o mercado fechou frouxo.

MOVIMENTO ESTATISTICO

Entradas 7.265; saidas 7.619, tendo em stock 93.012 saccas.

COTAÇÕES POR 60 KILOS

Branco crystal 55$500 a 56$ e mascavos 41$ a 42$000.

ALGODÃO

Hontem, o mercado desse producto funccionava frouxo. Corriam os preços nos limites precedentes e os negocios eram mais desenvolvidos. O mercado fechou frouxo.

MOVIMENTO ESTATISTICO

Entradas nada; saidas, 188, tendo em stock 14.581 fardos.

COTAÇÕES POR 10 KILOS

Seridó: typo 3, 43$; typo 4, 36$ a 36$500. Sertões: typo 3, nominal; typo 5, 33$ a 33$500. Ceará e Mattas, nominal; Paulistas: typo 3, nominal; typo 5, 33$ a 33$500.

Movimento de vapores

NAVIOS ESPERADOS DA EUROPA PARA O RIO DA PRATA

Londres e esc., "Almeda" .. 8
Londres e esc., "H. Princess" ..
Genova e esc., "Principessa Giovanna" .. 11
Hamburgo e esc., "Raul Soares" .. 12
Amsterdam e esc., "Emsland" .. 13
Havre e esc., "Jamaique" .. 14
Southampton e esc., "Asturias" .. 15
Antuerpia e esc., "Josephine Charlotte" .. 17
Hamburgo e esc., "General Artigas" .. 20
Hamburgo e esc., "Cuyaba" .. 25

DOS ESTADOS UNIDOS PARA O RIO DA PRATA

N. York e esc., "S. [illegible]" ..
Nova York e esc., "Taubaté" ..
Nova York e esc., "[illegible]" ..
Baltimore e esc., "Collinsworth" .. 10
"[illegible]thern Prince" .. 13
Nova Orleans e esc., "Delmar" .. 18
Nova Orleans e esc., "Barbacena" .. 21
Nova York e esc., "Parnahyba" .. 25

DE CABOTAGEM

P. Alegre e esc., "[illegible]" ..
Belém e esc., "Pará" ..
Recife e esc., "Cte. Capella" ..
P. Alegre e esc., "Itaguassú" ..
Belém e esc., "A. Penna" 10
P. Alegre e esc., "Aratimbó" .. 12
Manáos e esc., "C. [illegible]" .. 14

A SAIR PARA A EUROPA DO RIO DA PRATA

Genova e esc., "Augustus" ..
Hamburgo e esc., "[illegible]" ..
Havre e esc., "Formose" ..
Southampton e esc., "Alcantara" ..
London e esc., "H. [illegible]tain" ..
Trieste e esc., "Neptunia" ..
Genova e esc., "[illegible]" ..
Amsterdam e esc., "[illegible]landa" ..
Gdynia e esc., "[illegible]zco" .. 21
Hamburgo e esc., "[illegible] Sarmiento" .. 23

PARA OS ESTADOS UNIDOS DO RIO DA PRATA

N. York e esc., "Leg[illegible]" ..
Philadelphia e esc., "[illegible]pillo" ..
Baltimore e esc., "[illegible] Imboden" .. 11
N. York e esc., "E. Prince" .. 13
N. Orleans e esc., "Delmund" .. 15

POR CABOTAGEM

Penedo e esc., "Miranda" ..
Cannavieiras e esc., "Araguá" ..
Recife e esc., "Butiá" ..
São Matheus e esc., "Aratim" ..
Belém e esc., "Rodrigues Alves" ..
Cabedello e esc., "Itaquatiá" ..
Porto Alegre e esc., "[illegible]hy" ..
Belém e esc., "Itaquicê" ..
Laguna e esc., "Carl Hoepcke" ..
Porto Alegre e esc., "Commandante Capella" ..
Maceió e esc., "Itaguassú" ..
Porto Alegre e esc., "C. Capella" ..
Maceió e esc., "[illegible]" ..
Porto Alegre e esc., "[illegible]" .. 10
Porto Alegre e esc., "Itaberá" .. 10

Dr. Oswaldo Barbosa
PROF. DE CLINICA MEDICA DA FACULDADE DE MEDICINA DO PARÁ
Doenças do figado, estomago, pulmões e coração.
Installações completas de electricidade medicas, raio X alta frequencia, banhos hydro electricos e de luz, raios ultra vermelhos e ultra-violetas.
EXAMES DE LABORATORIO
CONSULTORIO, 7 de Setembro 135, 3.° and. - 22-0508
RESIDENCIA - Rua Paulino Fernandes, 82 — Botafogo — 26-2231

SOCIAES

ANNIVERSARIOS

Fazem annos hoje, as senhoras Dino Galvão Bueno e Lygia Arlindo Parga; as senhorinhas Marietta Lodi Batalha, Ottilia Borremagui e Stella Alves de Souza; a formosa Diva de Oliveira Machado; o jornalista Lincipino de Azev[illegible] o dr. Daciano Goulart; o commendador Francisco Antonio da Rosa; os coroneis Bernardino [illegible] Savaget e Bandeira de M[illegible]; o dr. Vianna do Castello; o poeta Catullo da Paixão Cearense; a menina Maria Mendes de Moraes.

— **Senhora Nemesio Dutra** — Passou hontem o anniversario natalicio da senhora Nemesio Dutra, esposa do secretario de delegação doutor Nemesio [illegible], official de ga[illegible] ministro das Relações Exteriores.

ALMOÇOS

Dr. J[illegible] Corrêa Pinto — [illegible] offerecido hontem, no apra[illegible] restaurante do Joá, por um grupo de amigos, ao dr. Joa[illegible] Corrêa Pinto, sub-chefe [illegible] gabinete do Interventor no [illegible], um lauto almoço.

[illegible] maram parte no agape, entre outros, os srs.: capitão Isolino Ulha, [illegible] de [illegible] governador da cidade; Is[illegible] Cavalcanti, dr. [illegible], David Morado, Antonio Amazonas, Edith Amarante, Osvaldo Martins Tinoco, Manoel Gomes dos Anjos, Thedim Barreto e José Corrêa Camara.

Saudou o homenageado [illegible] vibrante improviso, o dr. [illegible] Pallares e levantou o brinde de honra ao Interventor no Districto Federal, o capitão Isolino Ulha. Durante o almoço reinou a mais franca cordialidade.

FESTAS

[illegible]fogo Football Club — A famosa Jazz Orchestra Pickmann actuará na reunião dansante que o Botafogo F. Club realizará domingo, das 21 às [illegible] horas, em sua séde social [illegible] de passeio.

— **Fluminense Football Club** — O Fluminense Football Club vae offerecer ao seu distincto quadro social, um chá dansante, que será realizado domingo proximo, 10, no bar da Piscina.

Conforme está sendo noticiado, continuam cada vez mais [illegible] os preparativos para a [illegible] "Festa da Primavera", a qual terá, este anno, o mais ruidoso successo.

As mesas para a ceia já estão sendo reservadas na thesouraria do Club. O traje é de rigor.

— **Casa dos Estudantes do Brasil** — O Departamento Social da Casa do Estudante do Brasil realiza domingo uma tarde [illegible] nos salões do Tijuca [illegible] Club, das 17 às 22 horas. [illegible] socios entrarão com o [illegible] 10.

— **TIJUCA TENNIS CLUB** — [illegible] sendo aguardada com vivo enthusiasmo a data de 12 do corrente, na qual será realizada a "Festa do Sorriso", nos amplos salões do Tijuca Tennis Club, em beneficio das asyladas do Abrigo Olympia Belém. O programma para este bellissimo festival foi organizado com o maior carinho, destacando-se a collaboração de Catullo Cearense e Ary Barroso e a representação da peça "Que Trindade!", cujo desempenho está a cargo dos amadores da Congregação Francisco de Paula.

NASCIMENTOS

Marcline — Este é o nome da formosa menina que hontem enriqueceu o lar do sr. Henrique de Campos, filho do saudoso e brilhante escriptor Humberto de Campos e de d. Regina Campos.

Se o grande Humberto de Campos estivesse vivo teria sentido, hontem, um grande contentamento, pois assistiria o nascimento de sua primeira netinha.

HOMENAGENS

Terá logar, amanhã, ás 12 e meia horas, no salão azul do Automovel Club do Brasil, o grande almoço que os amigos e collegas do dr. Romão Côrtes de Lacerda, lhes offerecem pelo justo motivo de sua nomeação para procurador geral do Districto Federal.

VIAJANTES

Pelo avião da Condor embarca domingo para a Argentina, o dr Raul Pitanga Santos que, indicado pela Academia de Medicina, vae representar o Brasil no Congresso de Cirurgiões de Buenos Aires.

— **Viajaram hontem pela Panair**: pelo avião "Electra" da linha mineira da Panair, vi[illegible] ram hontem, do Rio de Janeiro para Bello Horizonte: Valentim Bouças, sra. Margarida [illegible] Assumpção Almeida, José Nedor, Nicholas Moreno, Henrique Wobeken, John L. Quigley, José Bengossi, Jacintho Abitam, Albino M. Alves, Thomaz de Carvalho Meyer, Paul Lorsen e Harold Broe; e de Bello Horizonte para o Rio de Janeiro, Frank J. Davis, dr. Epa[illegible]das Vieira de Macedo, dr. Miguel Timponi, Francisco Lombardi, sra. Agda Accioly Leite, Heloiza Leite, senhorinha Maria de Lourdes Benjamin, William de Mello, dr. Arthur de Sá Earp Netto, dr. Tullo Marques Lopes, dr. Georges N. Paternot, dr. Adherbal M. Pougy, Valentim Bouças, John L. Quigley, Henrique Schiefferdecker, Eric Knefell, Renault Castanheiras e sra. Margarida Fonseca.

Doenças ano-rectaes

Dr. Lauro Borges

Tratamento das hemorrhoidas sem operações e sem dôr

RODRIGO SILVA, 14 - 3.º

22-1250

Luvas! Luvas e Mais Luvas!

A QUINZENA DA LUVA

PREÇOS EXCEPCIONAES

CASA CAVANELAS

RUA OUVIDOR, 178.

RADIO OFFICINA

A V I L A

concertos de radios — automovel proprio para atender dia e noite — Tel. 22-3125

RUA DO CARMO, 3

As contas da Aeronautica

O Ministerio da Viação officiou ao Departamento de Aeronautica Civil, communicando que o Tribunal de Contas julgou legaes as applicações dadas aos dois adeantamentos de reis 1.400:850$000 cada um, setima e oitava prestações, conforme contrato celebrado com a "Luffschiffbau Zeppelin".

De volta ao Brasil dois illustres professores

Pelo "Cap Norte" regressaram ao Brasil, chegando hontem no Rio, os juristas brasileiros Philadelpho de Barros Azevedo e Hahnemann Guimarães, que foram á Europa como representantes do Brasil no Congresso Internacional de Direito Comparado.

Os professores Philadelpho de Azevedo e Hahnemann Guimarães, cathedraticos de Direito Civil da Universidade do Brasil — sendo que o segundo ainda mantem, por concurso, a cadeira de docente de Direito Romano — forneceram ao Congresso uma collaboração brilhantissima, sendo muito honrosa para o Brasil a sua actuação.

Além disso os dois civilistas patricios conseguiram a filiação da Ordem dos Advogados Brasileiros ao Instituto Internacional dos Advogados.

LIVRARIA ALVES

Livros collegiaes e academicos

Theatro João Caetano

HOJE e AMANHÃ

A's 19,45 e 22 horas

CHANG

HOMEM DEMONIO

Extraordinaria multidão aplaude

DE PEKIN PARA O INFERNO

Preços popularissimos

Poltronas, 5$000 — Balcões, 3$000 — Galerias, 2$000 — Frizas e Camarotes, 25$000 e mais o sello

Amanhã — Vesperal ás [illegible] — Domingo, Vesperal Infantil ás 15 horas

THEATRO RECREIO

HOJE — A's 20 e 22 horas — HOJE

A revista de criticas politicas e social de Iglesias, Freire, Mesquita e Lago

"RUMO AO CATTETE"

Com Aracy, Oscarito e toda a Companhia!! — Formidavel exito do novo quadro politico: "O Testamento do papae grande"!!

Amanhã — A's 16 horas — Matinée da Mocidade a preços reduzidos

Domingo — A's 15 horas — Matinée chic — Terça-feira — Dia da Nacional — Matinée de gala ás 15 horas

THEATRO

A MATINE'E DA MOCIDADE AMANHÃ, NO RECREIO A PREÇOS REDUZIDOS

O novo quadro "O testamento do Papae Grande"

Amanhã, o theatro Recreio dará mais uma matinée da mocidade a preços reduzidos em todas as localidades em [illegible] ás 16 horas, com a famosa revista politica "Rumo ao Cattete" de Iglesias, Freire, Mesquita e Lago, na qual o exito mais recente é [illegible] o quadro novo "O testamento do papae grande" uma das mais felizes charges politicas onde apparecem os typos de Getulio, Souza Costa e outros. "A [illegible] verde" é outra interessante critica com a estrella Aracy [illegible] protagonista. Todos os [illegible] mais artistas como Oscarito, Itala, [illegible], Alzira, Pedro Dias, João Martins, [illegible], Vieira, Armando Nascimento, Chaves, Bentto, Rafaelé [illegible] de Mr. Brown e [illegible] A companhia vae apresentar ainda [illegible] o esperado carilão que é "Qual dos tres?" de Luiz Iglesias-Freire Junior no qual estrearão Eva Todor, a [illegible] do Recreio, o casal [illegible] e as estréas do actor [illegible] Paulo Ferraz e da actriz Helena Halik.

Hoje e sempre "Rumo ao Cattete".

A ESTRE'A DE HOJE NO REPUBLICA COM "SARDINHA ASSADA"

Rosa Matheus, o [illegible] director ensaiador da grande Companhia Portugueza de revistas, com Beatriz Costa preparou com muito carinho a grande estréa de hoje no theatro Republica "Sardinha Assada" é o titulo dessa deliciosa revista que o nosso publico irá conhecer hoje.

Espectaculo alegre, vibrante e divertidissimo, "Sardinha Assada" tem o merito de manter o publico em constante hilaridade, fazendo-o rir a todo instante.

Seu luxo, a riqueza de suas montagens e a figura de suas fantasias deslumbram com [illegible] situações comicas todas irresistiveis.

Beatriz Costa, mais [illegible] do que nunca apresenta [illegible] creações notaveis.

Dina Thereza, a adoravel [illegible] nos seus quadros e nos fados que vae interpretar.

PEQUENA NOTAS THEATRAES

[illegible] e sua Companhia estão dando os seus ultimos espectaculos no João Caetano com os preços reduzidos. Hoje, amanhã e depois espectaculos com "De Pekin para o Inferno".

— A Companhia Cazarré-Elza-Delorges, vae dar hoje uma reprise [illegible] da comedia "E' o amor é assim" de Armando Moock, no desempenho de Elza, Cazarré, Delorges, Belmira de Almeida, Suzana Negri.

O CARTAZ DE HOJE

RIVAL — "Hollywood" comedia, ás 20 e 22 horas, com Dulcina e Odilon.

REGINA — "A Comediante", comedia, pela Companhia de Arte Dramatica, ás 21 horas.

CARLOS GOMES — "E' o amor é assim" comedia, ás 20 e 22 horas, pela Comp. Cazarré-Elza-Delorges.

RECREIO — "Rumo ao Cattete", revista com o quadro novo "O testamento do papae grande", com Aracy, Oscarito, Ita, Soberana.

REPUBLICA — "Sardinha Assada", revista, ás 20 e 22 horas, com a Companhia Beatriz Costa.

JOÃO CAETANO — Chang e sua Companhia, ás 20 e 22 horas.

OPERA — "Onde está o dinheiro", revista, ás 18 e 21:30 horas, com Palmeirim Silva, Manoelino Teixeira, Durvalina Duarte e Cecy Medina.

OLYMPIA — "Aguenta o leme" ás 20 e 22 horas.

PARIS — "Os aguias do Cattete", ás 16 e 21 horas, com Tatuzinho e sua Companhia.

A NOITE DE HOJE, NO RIVAL, COM DULCINA E ODILON EM "HOLLYWOOD"

Dulcina e Odilon foram a Hollywood. E trouxeram de lá "Hollywood"... Não podendo trazer a cidade inteira, para mostrala aos seus milhares de "fans", elles a substituiram pela originalissima satira ás "estrellas" de cinema, "Hollywood", que Lawrence Riley escreveu e que foi traduzida por Carlos Bittencourt, Renato Alvim e Gilberto Souto.

"Hollywood" tem palco e tem tela. Começa com a projecção de um pequeno film feito na Cinedia sob a direcção de Adhemar Gonzaga e com "set" de H. Collomb, gentilmente cedido pelos productores de "O Samba da Vida".

Homenageado o professor Oscar Fontenelle

No amphitheatro da Polyclinica de Nictheroy realizou-se hontem a homenagem que os academicos de medicina prestaram ao dr. Oscar Fontenelle.

Motivou a manifestação o apparecimento do 1º volume "Therapeutica Clinica", da autoria do homenageado.

Durante a solennidade que teve a presidil-a o dr. Ernani de Mello, falaram diversos oradores, salientando todos o mestre culto e bondoso, e o medico que sabe contribuir para maior realce de sua profissão.

Por ultimo, o dr. Oscar Fontenelle agradeceu a manifestação, concluindo por fazer o elogio de seus alumnos.

Patente de invenção n. 20.084

[illegible] "Aperfeiçoamentos em machina circular para fazer meia [illegible] de Scott & Williams Incorporated [illegible] Nova York, Estado de Nova York, Estados Unidos da America [illegible]

Dois Tentos de Nelson, nos Ultimos Minutos, Transformaram Um Revés em Triumpho!

Diario Carioca

Anno X — Numero 2.862 Rio de Janeiro, Sexta-feira, 8 de Outubro de 1937 Praça Tiradentes n.° 77

O "Diario Carioca" Visita o Parque de Diversões da Feira de Amostras

As sensacionaes "novidades" que se rão apresentadas dentro de 4 dias

ALDEIA PORTUGUEZA — AUTOMOVEIS LILIPUTIANOS MOVIDOS A GASOLINA — AVIÕES QUE PERMITEM INCRIVEIS ACROBACIAS

Uma vista do Parque de Diversões, podendo já distinguir ao fundo a Aldeia Portugueza, á direita a pista dos automoveis lilliputianos e á direita, o Parque Infantil com o electrico "Schanghai"

Dentro de quatro dias será inaugurada a X Feira Internacional de Amostras. Este anno todos os esforços foram desenvolvidos pelo illustre director de Tourismo da Prefeitura sr. Georgino Avelino, no sentido de dar ao certame o maior brilhantismo. Deixando de lado outros aspectos da victoriosa iniciativa desejamos focalizar apenas o que vimos hontem no seu grande parque de diversões, inquestionavelmente o maior da America do Sul. Nessa visita constatamos que ha, de facto, coisas novas no Parque, as quaes se destinam a fazer sensação. A primeira novidade é a "Aldeia Portugueza", conjuncto de edificações que evoca a beleza e o encantamento dos arraiaes de Portugal. Para os brasileiros a "aldeia" constitue um lindo espectaculo de arte, e para os portuguezes residentes no Brasil ella representa tudo o que de enternecedor a saudade traz ao espirito. Na aldeia se destaca a "Casa da Severa", a herdade tradicional, a casaria de estilo proprio, animando o ambiente canticos populares, a musica, os bailes, os fogos de artificio. Esses attractivos constituem mesmo uma verdadeira maravilha.

Mas não é só. No extenso parque ha tambem uma pista para automoveis liliputianos movidos a gasolina, com capacidade para desenvolverem até 40 kilometros. Esses carros vão fazer formidavel successo. Na verdade, nesta epoca automobilistica, muito carioca vae revelar suas qualidades de "az" do volante na bella pista. E quanto Pintacuda não poderá surgir ? ! Ainda ha mais. Para a garotada foi construido com especial carinho o "Parque Infantil", onde tudo o que pode divertir a garotada foi executado com arte e cuidados excepcionaes. E' o mundo do brinquedo e da alegria, que marcará época entre os pequenos da cidade. Esta citar o "Expresso de Schanghai", um trem electrico do barulho, em que a gente entra e não tem mais vontade de sair.

E as novidades se succedem. Ha aviões que fazem "loopingo-the-looping", acrobacias incriveis, que o proprio capitão Mello terá inveja quando verificar as proezas do pessoal...

E, além dessas e outras coisas interessantissimas, ha no parque classicos divertimentos da roda gigante, da montanha russa, do chicote, dos cavallinhos, etc. etc. Este anno o parque vae mesmo abafar a banca !

...a colheu a cauda do expresso

NENHUMA VICTIMA A LAMENTAR — AS CAUSAS DO DESASTRE — OS FREIOS NÃO OBEDECERAM

Mais um desastre a registar, na Central, occorreu na tarde de hontem proximo ao Entreposto de São Diogo.

Uma locomotiva em freios colheu pela cauda um expresso de Santa Cruz, fazendo saltar dos trilhos os dois ultimos carros que ficaram atravessados sobre a linha.

Deu causa ao desastre do qual, felizmente não houve victimas a lamentar, a falta de freios na locomotiva que veiu chocar-se com a composição.

Apuramos que, no signal proximo a São Diogo, parou o SS. 28, dirigido pelo machinista O. Carvalho, por estar o signal fechado. No anterior parou a locomotiva escoteira 361, dirigida por Belmiro Corrêa da Silva, mas, passados 2 minutos, como ordena o regulamento tornou a avançar em marcha reduzida.

Cerca de 50 metros, presentindo o trem, Belmiro fez os freios funccionarem porém estes não obedeceram e a machina foi colher os dois ultimos carros do SS. 28, que saltaram dos trilhos e ficaram atravessados.

Houve panico e correrias entre os passageiros, só havendo a lamentar no emtanto os damnos materiaes.

O machinista da 361, declarou á reportagem que já dera aviso ao deposito da Barra do Pirahy de que os freios deanteiros da sua locomotiva estavam sem "sapatas".

Não foi attendido e o resultado não se fez esperar.

Atirou-se sob ás rodas do trem

Por motivos que ainda não foram apurados, o operario Joaquim Pinto da Rocha, poz termo hontem á existencia de maneira impressionante.

Aguardando na plataforma da estação de Campo Grande a passagem do expresso de Santa Cruz, atirou-se sob ás rodas do mesmo, num gesto imprevisto para quantos junto delle se achavam.

Seu corpo, foi arrastado cerca de 10 metros pela locomotiva, antes de ir rolar a distancia.

Teve elle morte instantanea e horrivel sendo o cadaver, mais tarde, removido para o necroterio com guia do commissario de dia ao 28° districto policial.

Contava o tresloucado 30 annos de edade e sua residencia é até o presente, desconhecida.

O Bangú Vencia Por 2 x 1 Quando a "Chance" Beneficiou os Rubros

Proseguiu hontem o campeonato relampago organizado pela L. F. J. R.

Travou-se a peleja no gramado do Bangu' A. C., entre as equipes do club local e do America F. C.

A ILLUMINAÇÃO

Aproveitando a estréa do seu campo em competições officiaes, o Bangu' inaugurou as suas installações de illuminação para jogos nocturnos.

Embora modesta, a realização dos banguenses é efficiente, identica á do America, testemunhando bem o esforço dos suburbanos no reerguimento da sua valorosa agremiação sportiva.

O JOGO

Foram infelizes os alvi-rubros na sua segunda exhibição.

Após ter assegurado um triumpho bellissimo, o Bangu' viu-se abandonado pela "chance", que favoreceu decididamente o seu adversario. Nos ultimos minutos do jogo, Nelson, em lances felicissimos, marcou dois tentos que deram ao America a superioridade no placard.

Os 80 minutos desenrolaram-se em visivel equilibrio; lances perigosos, investidas cerradas e defesas emocionantes revezaram-se, mantendo a attenção da assistencia em constante sobresalto.

Não sendo justo o triumpho do Bangu' que se esboçava, tambem não o foi o dos americanos.

Um empate seria o desfecho mais logico, porem a chance não o permittiu.

Os suburbanos terminaram o primeiro tempo com a contagem de 1 x 0, goal de Euclydes.

Na segunda phase Paquera augmentava a contagem dos seus quando Nelson vasou, por 3 vezes, a meta confiada a Walter.

OS TEAMS

AMERICA: Thadeu; Vital e Badu'; Britto, Munt (Oz) e Possato; Waldyr, Carola, Placido, Nelson (Waldyr) e Arlindo (Nelson).

BANGU': Walter; Mario e Salgueiro; Paiva, Rodrigo e Leitão; Lula, Ladislau, Braga (Paquera), Euclydes e Dininho.

O ARBITRO

Apitou Loris Cordovil saindo optimamente da sua incumbencia.

Victimas dos autos

No Posto Central de Assistencia medicaram-se hontem: Augusto Pereira de Jesus, de cor preta, com 65 annos, solteiro, operario, morador á rua Pessoa de Barros, 47, que apresentava contusões na coxa esquerda. Colhido por auto na rua Machado Coelho; e José Augusto, de 62 annos, viuvo, machinista da Estrada de Ferro Central do Brasil, morador á travessa do Sereno, 21. As victimas, depois de [illegible] medicadas, retiraram-se.

O bonde colheu o auto-caminhão

O auto-caminhão [illegible] passar hontem á tarde pela rua Archias Cordeiro, [illegible] Jardim do Meyer, foi [illegible] jogado de encontro a um muro, pelo bonde linha Meyer n. 2.003, dirigido pelo motorneiro Innocencio [illegible] lamento n. 5.290.

Em consequencia do choque ficou ferido o ajudante do caminhão, Manoel [illegible], de 22 annos, solteiro e residente á rua Teixeira de Carvalho, numero 101, que foi medicado no Posto de Assistencia [illegible] com escoriações e contusões generalisadas.

O motorista, após o desastre, fugiu. A policia do [illegible] districto teve conhecimento [illegible]

Descoberto Pela Policia Um Monstruoso Crime

Digno de nota é o facto que ora chega ao conhecimento da reportagem.

A policia do 28° districto recebeu queixa que uma menor depois de ter sido infelicitada pelo proprio pae, veiu a fallecer em consequencia de uma beberagem preparada para apagar o vestigio do monstruoso crime.

Segundo apuramos o facto occorreu na localidade do "Rio da Prata" e o accusado, proprietario de uma pequena fazenda, foi preso pelas autoridades do referido districto.

Com estranheza, estas autoridades negaram-se completamente a dar detalhes do facto, occultando os nomes do accusado e de sua pequena victima.

O criminoso certo da protecção que lhe dispensa a policia negou-se a prestar declarações á reportagem que o interrogou, allegando não interessar o facto aos jornalistas e dizendo-se innocente.

Soubemos ainda que o delegado Aldarico pediu a exhumação do cadaver da infeliz joven. Em cartorio devem depor duas valiosas testemunhas do tenebroso facto.

Colhido por automovel na avenida Rio Branco

Na Avenida Rio Branco foi atropelado, hontem, por um automovel, soffrendo contusões nos membros inferiores, o commerciario Guilherme Castello, de côr parda, com 27 annos, morador á rua Luiza Carvalho n° 9. A victima, após os curativos recebidos na Assistencia, retirou-se para sua residencia.

Os brilhantes e o passageiro foram para a Policia Central

O detective Ernani Macedo, hontem á tarde, deteve a bordo do "Neptunia", de que era passageiro, o individuo Isaac Soter, em cujas bagagens foi apprehendida grande quantidade de brilhantes.

O caso foi levado para a Central de Policia afim de ser resolvido.

Caiu do telhado

O menor Alberto, filho de Antenor Pereira, de 6 annos de edade, residente á rua do Cattete n. 102, quando hontem tentava subir ao telhado da casa em que reside, para desmontar um pombal ali existente, foi victima de uma quéda de consequencias lamentaveis, soffrendo em consequencia forte contusão na região abdominal e hemorrhagia interna.

A victima foi soccorrida pelo Posto Central de Assistencia e internada, em estado grave, no Hospital de Prompto Soccorro.

A menor falleceu no Prompto Soccorro

No Hospital de Prompto Soccorro, onde se achava internada ha dias, por apresentar queimaduras generalizadas de terceiro grão, em consequencia de um accidente soffrido em sua residencia, á rua Coronel José Ricardo n. 131, falleceu hontem a menor Dilma, filha de Oswaldo Tavares, de côr parda, com 6 annos de edade.

O cadaver da infeliz criança foi removido para o necroterio do Instituto Medico Legal.

Assistencia Judiciaria do DIARIO CARIOCA

Creada esta secção gratis para os seus leitores pobres sob a direcção do dr. Alvaro Conceição de Oliveira

O DIARIO CARIOCA, ao inaugurar a Assistencia Judiciaria para seus leitores prestou mais relevante serviço á sociedade defendendo os direitos dos que necessitam de Justiça. O successo e recompensa dessa nova secção, encontramos nos agradecimentos que temos recebido. Continuaremos diariamente das 10 ½ ás 11 ½, a attender aos interessados.

SURGE COMO POR ENCANTO

NA

BAHIA DE GUANABARA

UMA CIDADE DE RECREIO
DESTINADA A SER, UM DIA,
O MAIS BELLO RECANTO DA TERRA
O

JARDIM CARIOCA

DA

ILHA DO GOVERNADOR

Adquira no JARDIM CARIOCA um lote de terreno prompto para edificar — Preços baratissimos — Pequenas prestações mensaes, desde 70$000 — Seis sorteios annuaes de quitação. O JARDIM CARIOCA tem arborisação, agua, luz, bondes, omnibus, Hospital de Assistencia e todos os confortos de uma pequena cidade.

Visite no proximo domingo, 10, o
JARDIM CARIOCA
Conducção, passeios e almoço
GRATIS

COMPRE POR COBRE O QUE VALE OURO

Os terrenos do JARDIM CARIOCA valorizam-se vertiginosamente

ESCRIPTORIO CENTRAL — AVENIDA RIO BRANCO, 142-3.° ANDAR — Esquina da RUA DA ASSEMBLÉA — TEL.: 42-3812